



El Canaricultor®

ORIENTANDO Y DIFUNDIENDO LA CANARICULTURA



26 de julio al 2 de agosto
Super Domo / San Francisco / Córdoba / Argentina.

CANARICULTURA Y ORNITOLOGÍA

E

03 ES LA OPORTUNIDAD

04 NÓMINA DE LAS ASOCIACIONES
AFILIADAS A LA FEDERACIÓN ARGENTINA DE CANARICULTURA

U

05 AGRADECIMIENTOS

06 CATALOGO PAPEL

I

07 DEL DISCURSO A LA ACCIÓN...

08 EL CAMPEONATO DE TODOS

D

09 EL CANARIO CORDOBÉS

13 LAS MELANINAS

16 JUZGAMIENTO DE LOS EQUIPOS EN CONCURSO

N

18 EL AVANCE DE LOS CANARICULTORES
ESPECIALISTAS EN ARGENTINA

19 NOMENCLATURA MUNDIAL 2025

I

74 NUESTRO AGRADECIMIENTO A LAS ASOCIACIONES
QUE COLABORARON EN ÉSTE NÚMERO



FEDERACION ARGENTINA DE CANARICULTURA

CONSEJO DIRECTIVO

Presidente

Juan Carlos Mengarelli A.A.C.R.S.

Vicepresidente

Danilo Venturini U.C. de G.

Secretario

Alfredo Zuliani A.A.C.R.S.

Pro secretario

Raúl H. Donnet S.F.A.C.

Tesorero

Néstor Gutierrez C.P.C.

Pro tesorero

Carlos Paizal U.C. de G.

Secretario de Actas

Enrique Layuz C.R.A.M.

Vocal titular 1

Cristian Del Piani A.C.R.O.L.

Vocal titular 2

José A. Rodríguez C.R.A.M.

Vocal titular 3

Claudio Chinellato A.C.R.O.

Vocal titular 4

Oscar Deina A.C.R.B.

Vocal titular 5

José Villalba A.C.P.

Vocal Titular 6

Omar Villarruel C.R.A.C..

Vocal suplente 1

Marcelo Bell A.C.R.O.

Vocal suplente 2

Leonel Franquet C.A.R.A.

Vocal suplente 3

Daniel Oliver C.R.A.S

Vocal titular 4

Matías Alonso A.C.R.B.

Revisor de cuentas Titular 1

Gerardo Campos C.A.M.

Revisor de cuentas titular 2

Sandro Ferreira A.C.U.N.Q.

Revisor de cuentas suplente

Javier Parra JA.C.O.T.

Intendente/Encargado

Miguel Ibañez

COLEGIO DE JUECES

Director General

Cristian Del Piani

Secretario

José Villalba

Dir. Rama de Color

Gastón Paghella

Director de la Escuela de
Canaricultura

Sergio Fernández

Dir. Rama de Porte

Fernando Corello

Director de la Revista El Canaricultor

José Rodríguez

COLEGIO DE JUECES DE LA F.A.C.



NÓMINA OFICIAL

RAMA COLOR

ABATE, Gaston | **OMJ** Cat. D

ASIAIN, Pablo

BELL, Marcelo | **OMJ** Cat.D

BENETTO, Ariel

CERRUTI, David

COLETTI, Angel

DEL PIANI, Cristian

DONES, Rodrigo | **OMJ** Cat. D

FERNANDEZ, Sergio

GIANNI, Julio Cesar

GRUCHI, German | **OMJ** Cat. D

GUIDI, Martín

LACASSAGNE, Emanuel

LlJO, Ariel

MARIÑO, Matías

MARTINENGO, Omar

NOVELLI, Luis

OLIVE, Sebastián

PAGELLA, Gastón | **OMJ** Cat. D

QUINTAR, Javier

RIBEYROL, Federico

ROLDAN, Alejandro

VENTURINI, Danilo

VILLARUEL, Jorge **OMJ** | Cat D

VILLALBA, José

RAMA PORTE

Asiain Pablo

Colodro José

Corello Fernando **OMJ** Cat. E1

Diez Guillermo

Larrea Gabriel **OMJ** Cat. E1 y E2

Monzón Marcelo

Renato Pizzini

Rica Alejandro

Rizzi Miguel

JUECES HONORARIOS

Alquatti Daniel

Berdichesqui José

Bagnarol Conrado

Messina Juan

Mosca Franco

Trevín Oscar

Spedaletti Carlos



**REVISTA PROPIEDAD
DE LA FEDERACIÓN ARGENTINA
DE CANARICULTURA**

Luzuriaga 101 esq. Dr. Finocchietto
Tel. 011 4306-5118
Tel.Fax 011 4251-1328
(C1280ACC) Ciudad Autónoma
de Buenos Aires
Pcia. Buenos Aires - Argentina

Para comunicarse por e-mail:
federacion1950@gmail.com

www.faccanarios.com.ar

Registro de la Propiedad Intelectual
en trámite

Director:

JOSÉ A. RODRÍGUEZ

Escribieron para esta edición:

MENGARELLI JUAN CARLOS

CRISTIAN DELPIANI

FERNANDO CORELLO

MARCELO MONZÓN

OSCAR GARCÍA TREVÍN

Producción Comercial
RAÚL DONET

Recopilación de notas
CRISTIAN DEL PIANI

Supervisión de notas institucionales
CRISTIAN DEL PIANI

En intercomunicaciones
JOSÉ VILLALBA

Edición digital
Favio Rasilla / Mar del Plata

ES LA OPORTUNIDAD

El Campeonato Mundial de Ornitología Hemisferio Sur N°50, se realizará en la Argentina del 26 de julio al 2 de agosto de este año 2025.

Para la Canaricultura y Ornitología, constituye un acontecimiento único, que se da cada cinco o seis años, en nuestro país.

Es la oportunidad de poder confrontar nuestra calidad de ejemplares con los que vengan de los países participantes. Es la oportunidad que tiene cualquier ornitólogo, de poder obtener una medalla (dorada, plateada o bronceada) con la participación en nuestro país, dicha participación en otros países por razones de traslado, sanitarias y costos se complica mucho más.

Es la oportunidad para poder evaluar, más allá del premio a obtener, la calidad de nuestros ejemplares, porque en el mundial todos se puntúan. Es la oportunidad para medirse con los mejores, es la oportunidad de crecer. Es la oportunidad de conocer el nomenclador de COM, que difiere en algunos aspectos a los nacionales.

Es la oportunidad de aprender, en este apasionante Hobby con el cual vivimos y soñamos. Es la oportunidad de disfrutar. Es la oportunidad para los Jueces locales de las tres Federaciones poder constituirse, rindiendo el examen, en jueces OMJ (Orden Mundial de Jueces).

Es la oportunidad de poder contactarse con ornitólogos y canaricultores de América y Europa, acrecentando la confraternidad y el intercambio de conocimientos. Es la oportunidad de un Congreso de Jueces internacionales que evalúen las nuevas mutaciones.

Por ello hemos decidido en la FAC, organizadora del evento, autorizada por la COA., y otorgado por COM, un campeonato abierto en el orden Mundial para que participen todos los ejemplares que tengan anillos COM. Hemos logrado de las autoridades de COM Y de la OMJ, la apertura de nuestra nomenclatura, para que haya un participación de los ejemplares que en el país criamos. Hemos logrado que ejemplares no nomenclados, puedan participar como ejemplares en observación. En definitiva, es el mundial de todos, realizado por los Argentinos.

Esperamos la participación de todos los ornitólogos argentinos, que conjuntamente con los extranjeros que ya han prometido su llegada, haremos un enorme campeonato mundial de esta parte del mundo. Esperamos la concurrencia de quienes no participan, pero aman este hobby.

En definitiva todos son bienvenidos, al MUNDIAL ARGENTINA 2025, EL MUNDIAL DE TODOS.

Juan Carlos Mengarelli
Presidente de FAC



NÓMINA DE LAS ASOCIACIONES AFILIADAS A LA FEDERACIÓN ARGENTINA DE CANARICULTURA

- A.A.C.P. (H-J-Q) ASOCIACION AMIGOS CANARICULTORES de PARANA | M de Unamuno 914 - cp. 3100 - Paraná - E. Rios | aacpparana@gmail.com
- A.A.C.R.S. (V-H-J) ASOCIACION AMIGOS CANARICULTORES ROSARIO SUR | Pje. Blanco 1524 - cp. 2000 - Rosario - Santa Fe | aacrssur@gmail.com
- A.A.D.C. (QTJ) ASOCIACION AMIGOS DE LA CANARICULTURA | Armstrong - Zona rural - Santa Fe | aadc-fac@hotmail.com
- A.B.C. (V-Q-S) ASOCIACION BAHIENSE DE CANARICULTURA | Magallanes 3429 - cp. 8103 - Bahía Blanca | Roberto.oscar.sanchez004@gmail.com
- A.C.C.R.C (J-S-V) ASOCIACION CRIADORES DE CANARIOS ROLLER DEL COMAHUE | Chile 464 - cp. 8332 - General Roca - Río Negro | accrccomahue@gmail.com
- A.C.C.S (Z-T-J) ASOCIACION CIVIL de CANARICULTURA SANLUISEÑA | Leandro N. Alem 2205 - B. Pueblo Nuevo - Cp 5700 - San Luis | a.c.c.s.sluis@gmail.com
- ACFP (V-S-Q) ASOCIACION CORDOBESA FORMA Y POSTURA | Francisco de Aguirre 4252 - Córdoba | acfpostura@gmail.com
- A.C.O.S (J-V-S) ASOCIACION CANARICULTORES OESTE SANTAFESINO | Juan XXIII 455 - cp. 2535 - El Trébol - Santa Fe | eltrebolacos@gmail.com
- A.C.P (T-V-Z) ASOCIACION CANARICULTORES PLATENSES | Calle 69 N° 36 e/120 y 121 - cp. 1904 - La Plata - Bs.As | a.c.p.plata@gmail.com
- C.A.C (Q.T.H) CIRCULO AMIGOS CANARICULTORES | Marconi 929 - Fighiera (Pcia de Santa Fe) | circuloamigoscanaricultores@gmail.com
- A.C.R.B (Q-H-J) ASOCIACION CRIADORES ROLLER BERAZATEGUI | Calle 9 e/146-147- cp.1884 Berazategui - Bs.As. | asocrollerbe@gmail.com
- A.C.R.L. (S-V-J) ASOCIACION CANARICULTORES ROLLER de LABOULAYE | J.Newbery 345 - cp.6120 - Laboulaye - Córdoba | acrlaboulaye@gmail.com
- A.C.R.O. (Z-T-Q) ASOCIACION CANARICULTORES ROLLER del OESTE | Colombia 3760 - cp.1754 - San Justo - Bs.As.
- A.C.R.OL. (V-S-T) ASOCIACION CRIADORES ROLLER OLAVARRIENSE | Belgrano 1335 - cp.7400 - Olavarría - Bs.As. | acroibelgrano@gmail.com
- A.C.R.R. (H-Z-V) ASOCIACION CANARICULTORES ROLLER RAFAELA | 12 de octubre 757- cp2300 - Rafaela - Santa Fe | acrrrafaela@gmail.com
- A.C.R.U.C. (J-Q-T) ASOCIACION de CANARICULTURA ROLLER UNIDA de CORDOBA | Azul 3008 cp. 5000 - Córdoba - Córdoba | acruccordoba@gmail.com
- A.C.T.A. (H-S-V) ASOCIACION CANARICULTORES de TRES ARROYOS | Lavalle 240 Local 12 y 13 - cp.7500 - Tres Arroyos - Bs.As | acta3arroyos@gmail.com
- A.C.U.N.Q. (J-T-Z) ASOCIACION CANARICULTORES UNIDOS NECOCHEA | QUEQUEN | Calle 61 N° 2132 - 7630 - Necochea - Bs.As | acunqnecochea@gmail.com
- A.R.U.L.H. (Q.H-T) ASOCIACION ROLLER UNIDOS LAS HIGUERAS | 25 de mayo 375 - Las Higuera - Córdoba | lashigueraroller@gmail.com
- A.C.V.T. (T-Z-V) ASOCIACION CANARICULTORES de VENADO TUERTO | Agüero y España - cp.2600 - Venado Tuerto -Bs.As | venadocanarios@gmail.com
- A.N.C.O. (T-S-J) AGRUPACION NORTEÑA de CANARICULTURA Y ORNITOLOGOS | Mz14 casa 296 ta etapa b- P. Belgrano - cp.4400 - Salta | acosalta@gmail.com
- A.C.C.O. (T-Q-H) ASOCIACION CIVIL de CANARICULTORES OLIVENSES | Lisandro N Alem 602 - cp. 5980 - Oliva - Córdoba | a.c.c.o.cordoba@gmail.com
- A.R.C.O (Z-Q-V) ASOCIACION RIOTERCERENSE de CANARICULTURA y ORNITOLOGÍA | Esperanza 1912 - cp.5850 - Río Tercero - Córdoba | arcoriotercero@gmail.com
- A.R.C.R. (Z-H-V) ASOCIACION ROSARINA de CANARICULTURA ROLLER | Pte.Roca 1119 - cp 2000 - Rosario - Santa Fe | arccrrosario@gmail.com
- A.R.S. (V-Z-H) ASOCIACION ROLLER SALLIQUELÓ Alem Oeste 210 - cp.6339 - Salliquello - BsAs | rollersalli@gmail.com
- A.S.F.C. (Q-T-V) ASOCIACION SAN FRANCISCO de CANARICULTURA | 25 de mayo 1258 - cp.2400 - San Francisco - Cordoba | asfcfrancisco@gmail.com
- C.A.M. (T-H-V) CANARICULTORES ARGENTINOS MEDITERRANEOS | Juan de Dios Feliberto 1841 - cp. 5111 - Córdoba | doctacanarios@gmail.com
- C.A.R.A. (J-H-Q) CANARICULTORES ASOCIACION ROLLER ARRECIFES | Francia 468 cp. 2740 - Arrecifes - Bs.As. | caraarrecifes@gmail.com
- C.A.S.R. (J-Q-S) CANARICULTORES ASOCIADOS SAN RAFAEL | Alberdi 781 - San Rafael | cesarlu611@hotmail.com
- C.C.C. (V-Z-Q) CIRCULO CAÑADENSE DE CANARICULTURA | Necochea 560 - cp. Cañada de Gomez - Santa Fe | canariosgomez@gmail.com
- C.C.P (Q-V-H) CIRCULO de CANARICULTURA PIQUENSE | Calle 34 bis N° 245 Norte - cp 2302 - General Pico - La Pampa | ccpgeneralpico@gmail.com
- C.C.R.34 (H-Q-S) CIRCULO CANARICULTURA RUTA 34 | Salto Grande - Santa Fe - hugopavoni@hotmail.com
- C.O.S.S. (J-T-Z) CANARICULTORES y ORNITOLOGOS del SUR SANTAFESINO | Pje. Arturo Illia 1826 - Bigand - Santa Fe | cossbigand@gmail.com
- C.O.V.M (H-V-S) CANARICULTORES Y ORNITOLOGOS de VEINTICINCO DE MAYO | Calle 29 N° 882 - CP - 6660 25 de Mayo - Buenos Aires | covm25demayo@gmail.com
- C.P.C. (S-Z-V) CIRCULO PLATENSE DE CANARICULTURA | Calle27 N° 884 - cp 1900 - La Plata - Bs.As. | cpclaplata@gmail.com
- C.R.A.C. (V-Q-Z) CANARICULTURA ROLLER ASOCIACION CUYANA | Figueroa Alcorta 882 - cp. 5501 - Godoy Cruz - Mendoza | cracgodoycru@gmail.com
- C.R.A.M. (H-T-Z) ASOCIACION CRIADORES ROLLER ARGENTINO MARPLATENSE | Jara 2935 - cp. 7603 - Mar del Plata - Bs.As. | crammardelplata@gmail.com
- C.R.A.S. (Z-J-S) CANARICULTURA ROLLER ASOCIACION SANJUANINA | Catamarca 1337 Sur cp 5400 - San Juan | crassanjuan@gmail.com
- C.R.I.V.O. (Z-V-T) CIRCULO RIO IV ORNITOLOGICO | Rafael Obligado 664 - cp. 5800 - Río Cuarto - Córdoba | crivorioquarto@gmail.com
- C.R.R.M.C. (Q-S-T) CANARICULTORES ROLLER REGION de la MAR CHIQUITA | Zavaleta 433 - cp. 2349 - Suardi - Santa Fe | crmcsuardi@gmail.com
- C.R.U.M. (V-T-S) CRIADORES ROLLER UNIDOS MARPLATENSES | España 2831/35 cp. 7600 - Mar del Plata - Bs.As. | crummdelplata@gmail.com
- D.F.A.C. (Z-S-H) DE LA FAMILIA CANARICOLA | Charlone 64 - cp. 1752 - Tablada - Bs.As. | dfactablada@gmail.com
- G.B.A.S. (Z-T-H) GRAN BUENOS AIRES SUR | San Luis 1218 - cp. 1878 - Quilmes - Bs.As. | gbasvictorhugo@gmail.com
- NFP (S-T-Q) NEUQUEN FORMA Y POSTURA | Calle Río Neuquén y Río Trafal - Plottier - Neuquen | nfpostura@gmail.com
- R.A.R.S. (S-Q-T) RAWSON ASOCIACION ROLLER SAN JUAN | Catamarca 1337 - Sur cp.5400 - San Juan | rarsvdelcarril@gmail.com
- R.C.V.C. (S-T-Z) ROLLER CLUB VILLA CONSTITUCION | Santa Fe 525 - cp 2919 - Villa Constitución - Santa Fe | rcvcvilla@gmail.com
- S.F.A.C. (H-Q-T) SANTA FE ASOCIACION de CANARICULTORES | Lisandro de la torre 2887- cp 3000 - Santa Fe - Santa Fe | sfaccapital@gmail.com
- T.U.C.R.A. (V-J-H) TANDILENSES UNIDOS CRIADORES ROLLER ARGENTINA | Colon 1301 - cp. 7000 - Tandil - Bs.As | tucratandil@gmail.com
- U.B.C. (V-S-H) UNION BELLVILLE DE CANARICULTORES | Juan B Justo 41- cp. 2559 - Bell Ville - Córdoba | ubcbellville@gmail.com
- U.C.G. (T-J-Q) UNION CANARICULTORES DE GALVEZ | Gbor Vera 70 - cp.2552 - Galvez - Santa Fe | ubggalvez@gmail.com

CAMPEONATO MUNDIAL DE ORNITOLOGÍA HEMISFERIO SUR - ARGENTINA 2025



AGRADECIMIENTOS

Nos place agradecer a la Intendencia de San Francisco (Cordoba), por hacer posible acceder al Superdomo, donde se desarrollará el evento, y además por todas las facilidades de logística que nos prestan.

Han declarado de interés Municipal el Mundial de Ornitología por resolución 043 de 2025

Agradecimientos a ASFC - Canaricultores de San Francisco y especialmente a Claudio y Angelo.

A las autoridades de la COM, y de la OMJ, por todo el apoyo y facilidades que nos dan para realizar el Campeonato.

A nuestros sponsor oficiales: Semillas el Patagón, Elpe, Pet Bird, Distribuidora Biar, Organización Cacho.

A los integrantes del Consejo Directivo FAC, Colegio de Jueces FAC, Escuela de canaricultura, Revista el Canaricultor, Comisión del Mundial. En un trabajo conjunto con gran entusiasmo.

A los integrantes de las Federaciones de Brasil, Uruguay, Chile, Peru, y España, por su preocupación de participar con ejemplares y visitarnos

A todos los criadores ornitólogos Argentinos y de los países participantes, evento que no se repite asiduamente en Argentina y que nos permitirá como país, ser centro del mundo ornitológico entre el 26 de Julio y 3 de Agosto.

Gracias por tanto esfuerzo y dedicación.

CAMPEONATO MUNDIAL DE ORNITOLOGIA HEMISFERIO SUR / ARGENTINA 2025



CATALOGO PAPEL

La Línea (la publicidad de su aviario) cuesta \$ 9.000

Para el exterior de la Argentina u\$s 7.5

Estos importes se mantendrán hasta el 31 de mayo de 2025

Para los Criadores de FAC , debe anotarse en el facsoft, en el sector de su afiliada.

Para el resto de los criadores (de otras federaciones y el exterior),
contactarse con los T.E. 342-5469489 (Sr, Raul H Donnet) y Te 223-5422702- Jose Rodriguez
o al correo electrónico mengarellijc@gmail.com

Para los criadores de Argentina
depositar en cuenta del Banco Santander Rio
CBU 0720408520000000206754 - Cuenta 2067/5

Para los criadores de otros países se abona en el campeonato mundial.

Ud. Recibirá un catálogo papel, con los resultados del Campeonato Mundial.

NO SE PIERDA LA OPORTUNIDAD DE SER PARTICIPE DE ESTE MUNDIAL



Del discurso a la acción...

Hace tiempo, pero mucho tiempo que escucho hablar y discursar sobre la unidad de la ornitología en nuestro país y el primer cuestionamiento que me hago es que entendemos cada uno de nosotros, cuando nos referimos a la “unidad” y que pretendemos, bajo esta denominación. ¿Es un llamado de auxilio, pronunciado como exclamación, de manera individual?. ¿Intenta sumar a otros para enfrentar diferentes situaciones que dificultan o desafían al desarrollo de la ornitología?. ¿Es el planteo de un nuevo paradigma institucional que nos invita a repensarnos personalmente y por ende que hacemos de las instituciones que aglutinan y gestionan la actividad ornitológica?.

La verdad que me cuestiono con estos interrogantes e intento trasladarlo a otros para ver si encontramos una respuesta, a lo que hace rato es solo una exclamación por momentos demagógica.

De lo que, si tengo de certeza, al menos desde mi perspectiva, es que la “unidad” no tiene nada que ver, ni está asociada a la pérdida de identidad e historia de las instituciones.

Unidad: “propiedad de todo aquello que existe de manera singular, que no puede ser dividido sin alterar o destruir su esencia.” En la definición el “aquello” es la ornitología por ende es lo que debemos preservar en este intento de unidad pues si se rompe o se fragmenta deja de serlo. Unidad, no es sumatorias o concentración de egos, todo lo contrario, invita al ejercicio de renunciar a las cuestiones mas personales, para empoderar las comunitarias e institucionales y este renunciamiento no implica la perdida de las identidades. Unidad en los objetivos que nos planteamos cuando hablamos de ornitología, unidad en el respeto por la diversidad y entender que es respetando la diversidad, donde vamos a encontrar la posibilidad de crecimiento, sustentable de la actividad ornitológica. La unidad, no es destruir o aniquilar al otro, es identificar ideas y o deseos compartidos para desarrollar y potenciar la actividad y trabajar profundamente en las diferencias, sin que estas nos lleven puestos, cambiando la unidad por la desunión y desgranamiento de la actividad ornitológica. No considero estas cuestiones algo utópico, solo es necesario compromiso genuino, deseo de trabajar por la unidad y tiempo para desarrollarlo.

¡El individualismo feroz nos extingue!



Cristian D. Delpiani
Juez FAC
Director del Colegio de Jueces FAC

EL CAMPEONATO DE TODOS San Francisco (Córdoba) F.A.C.

El próximo 26 de julio, comenzaremos a visualizar y vivir el Campeonato Mundial de Ornitología del hemisferio sur. Digo que comenzaremos a visualizar porque comienza a materializarse el trabajo de mucho tiempo y de muchas personas, que nos abocamos organizar los distintos detalles que demanda este mega evento. Horas y horas de reuniones entre integrantes del Concejo Directivo de F.A.C. (Federación Argentina de Canaricultura) autoridades del Colegio de Jueces, colaboradores y sin contar las tantas reuniones con funcionarios de una u otra área de las distintas dependencias de los gobiernos provinciales y nacional, de tal manera de poder articular y gestionar lo necesario para que el desarrollo de las actividades sea óptimo y que como corolario sea "El evento anual de la ornitología".

El contexto económico nos plantea un gran desafío, al cual venimos dando batalla de manera exhaustiva para brindar un Campeonato del cual nos queden gratos e imborrables recuerdos, para nosotros como organizadores, acompañados por C.O.A. (Confederación Ornitológica Argentina) y fundamentalmente para los ornitólogos y canaricultores de Argentina que participaran y visitaran el evento en el Super Domo de San Francisco (Córdoba).

Como Director del Colegio de Jueces de F.A.C. me enorgullece estar comprometido en la organización y representando a todos mis colegas. Recibiendo aportes, experiencias, sugerencias, inquietudes e incertidumbres, pero sobre todo la presencia en lo que será el Congreso de Jueces a desarrollarse durante el evento, donde podrán participar todos aquellos colegas que así lo deseen de las distintas federaciones F.O.A., F.O.C.I, F.A.C.

de Argentina y también integrantes de otras federaciones que nos acompañaran: Brasil, Uruguay, Chile, Perú, Colombia, España, Portugal, etc... Este momento en el desarrollo del evento, nos permitirá intercambiar ideas y posturas sobre distintos tópicos técnicos que se plantearan por el presidente de la O.M.J.

Será el momento para reconocer ejemplares en estudio, para aun criterios respecto a las variedades que se juzgan según nomenclador actual, tiempo para quitarnos dudas en temas en desarrollo, pero sobre todo la posibilidad del intercambio, actualización y la confraternidad con los colegas de otros colegios. Párrafo aparte para destacar la colaboración de las Federaciones de Brasil (F.O.B) y de Uruguay (A.C.R.U.C) en su predisposición institucional y personal de sus dirigentes, en acompañar con decisión que hacen posible el desarrollo y concreción del evento. Sin lugar a dudas que estas acciones son las que nos permiten pensar en la cercanía de propósitos.

Hago extensiva la invitación a participar a los ornitólogos y canaricultores de Argentina y de Sudamérica, con sus ejemplares (atendiendo a las normativas vigentes de cada país y provincia) desde F.A.C estamos trabajando para ser excelentes anfitriones y para que vernos y compartir, allá por fines del mes de julio sea un deseo cada vez mas anhelado y posible de concretar.

Gracias a todos los canaricultores, gracias a todas las Afiliadas por acompañar en este desafío, gracias a la gente de San Francisco que están día a día realizando acciones para garantizar el evento, gracias F.A.C., gracias C.O.A y solo queda agradecer a la C.O.M y la O.M.J por todo lo que dispensaron y lo que continúan colaborando para que concretemos "EL CAMPEONATO MUNDIAL DE TODOS"

Cristian Delpiani

Director del Colegio de Jueces de F.A.C.

EL CANARIO CORDOBÉS

Memoria descriptiva Características generales de la raza

Por Miguel Rizzi

El cordobés en un canario de Porte pertenece al Subgrupo de plumas lisas y de posición.

Su talla es de entre 18 a 19 cm que van desde su pico hasta el final de la cola. Su posición y forma es erguida y elíptica con respecto al posadero. Los hay con copete y sin copete.

Su contextura es de un canario fuerte y robusto; las cabezas son aplanadas y su cuello corto generando armonía con su pecho y dorso.

Se admiten en todas las variedades y colores. (No factor rojo)

Es manso, acostumbrado a la jaula contenedora, de comportamiento tranquilo, vivaz, curioso y sociabilizado con el hombre.

Principalmente granívoro, acepta todo tipo de semillas, incluso las de pájaros silvestres, balanceados y pastones.

Su contextura general es de un canario grande. No se encuentran semejanzas ni detalles con ninguna raza de canarios de porte. Dicho detalle se observa desde hace ya 5 años. Y su descendencia mantiene su fenotipo (forma). Su genética ya no retorna a los formatos y características de las razas fundadoras.

Las mismas son: 1-Scotch Fancy, 2-Lanca Shirie, 3-Munchener, 4-LLarquet español.

También su nivel de reproducción es alto, dicho aspecto lo considero o atribuyo debido a su vigor híbrido. Estando apropiadamente alimentado soporta sin inconvenientes hasta 5 posturas criando entre ambos sus propios pichones. Es decir, que no necesita del aporte o ayuda de otras canarias nodrizas. Su promedio probado de reproducción va desde 5 a 10 pichones por temporada de cría. Llegó en casos de buen maridaje hasta los 16 pichones por yunta. (dicho dato está probado sobre un promedio del año 2023 en 36 yuntas).

También agrego, que se observa, una alta resistencia a condiciones adversas como enfermedades y cambios bruscos de alimentos. Admite y acepta con voracidad frutas y verduras características de los canarios. (Los datos se suministran en función a mi experiencia de campo durante 6 años).

Nota: La elección del nombre propio se hizo a través de múltiples consultas y pertenece a su lugar de origen: Ciudad de Córdoba, de la provincia Córdoba, país Argentina.

Antecedentes: Hoy Julio del año 2024 ha participado en 3 campeonatos oficiales consecutivos de la Federación

Argentina de Canaricultura "FAC". Integrándose al catálogo oficial en su lugar como Nueva Raza en Estudio y así se hará en el año 2025.

Sujeto a revisión, como siempre del Colegio Jueces de Porte y el Colegio General de Jueces de la Federación.

NUEVA RAZA: PAIS ARGENTINA

ORIGEN: Ciudad de Córdoba, Provincia de Córdoba, Argentina.

HISTORIA: A inicios del año 2017 con el afán de incrementar la población de canarios en las razas tradicionales usando nodrizas y concatenando cruzamientos de razas de pluma



lisa y postura; que describo más adelante como Fundadoras, se decanta un canario diferente, que no se parece a ninguno en más de 5 aspectos descriptivos generales.

Al nacimiento de esta nueva raza se le atribuye que fue concebida por defecto al no poder conseguir ejemplares originales, puros, importados de otros países para mejorar los estándares de las razas ya existentes.

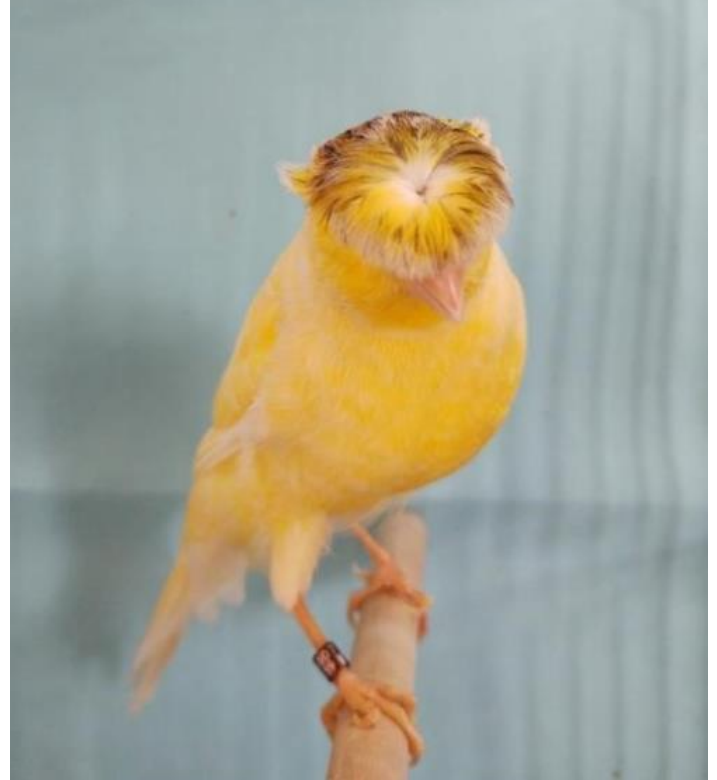

Dicho canario comienza a fijar su estándar a partir de año 2019, o sea a inicio de la pandemia mundial (covid-19). El mismo fue positivamente favorecido por tener que dedicarle más tiempo a raíz del encierro y confinamiento social que nos deparaba ese año y el venidero 2020. Los mismos posibilitaron más horas dentro del criadero.

A partir del año 2021 surge la necesidad por la cantidad y calidad de estos ejemplares de ser presentados en concursos federados para promover su reproducción y desarrollo de manera abierta y generalizada. Y también difundirlos en los colegios de jueces de las federaciones del país.

EL CORDOBÉS IDEAL

El Cordobés ideal es una raza con y sin moña. Su cabeza tiende a aplanarse en ambos casos. Su postura es elíptica de la cabeza a la punta de la cola. En los que presentan moña, la misma es en

forma de herradura frontal, fundiéndose en la nuca. En los sin copete presentan cabeza aplanada y robusta con pequeñas cejas en la mayoría de los casos.

Es un canario que debe tener una talla de un mínimo de 18 cm. Hasta un máximo de 19 cm. (se admiten los overos). Su pecho es ancho y robusto.

Pertenece al subgrupo de canarios de porte, de pluma lisa y de los llamados moñudos. Su postura es de un ángulo de 65° respecto

del posadero. La similitud de su moña, es heredada del canario Lancashire. Tiene alas alargadas y bien adheridas al cuerpo. Su cola es de tal proporción que excede la mitad del torso terminando también en forma elíptica, haciendo un todo con el lomo / dorso y la nuca.

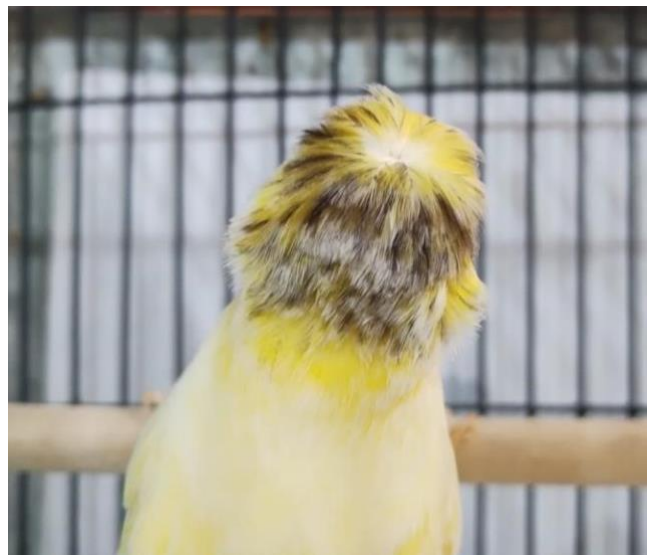

ITEM	VALOR MAX.	VALOR DE REF.	GRADUACIONES			
			MB	B	R	M
1- MOÑA Y CABEZA	20 p	18 p	1 a 3	3 a 4	4 a 5	6
2- TALLA	20 p	18 p	1 a 3	3 a 4	4 a 5	6
3- POSICIÓN	15 p	13 p	1 a 2	1 a 2	3 a 4	5
4- CUELLO Y NUCA	10 p	09 p	1	1 a 2	2 a 3	3
5- CUERPO	10 p	09 p	1	1 a 2	2 a 3	3
6- PLUMAJE	10 p	8 p	1	1 a 2	2 a 3	3
7- PATAS MUSLOS	5 p	5 p	0 a 1	1 a 2	3 a 4	4
8- COLA	5 p	5 p	0 a 1	1 a 2	3 a 4	4
9- CONDICIÓN GENERAL	5p	5 p	0 a 1	1 a 2	3 a 4	4
Totales:	100 p	90 p				

COMENTARIOS SOBRE LOS ITEMS DE LA TABLA

1- CABEZA - MOÑA - 20 Puntos

La cabeza tiene forma de pepa de durazno y buen tamaño, es más larga que ancha y aplanada en su parte superior. En los ejemplares sin copete debe presentar cejas visibles. En los ejemplares con copete, el mismo debe presentar un punto central, más cerca del pico que de la nuca. Sus plumas irradian hacia su pico y ojos, fundiéndose con la nuca. Los pájaros con moña, similares al Gloster, deben ser penalizados con rigor y también los de nuca calva.

2- TALLA - 20 Puntos

El tamaño ideal es de 18/ 19 cm. Los de mayor tamaño deben ser penalizados.

3- POSICIÓN - 15 Puntos

Erguida sin perder la forma elíptica. El ángulo con respecto al posadero es de 65°.

4- CUELLO Y NUCA - 10 Puntos

Corto y grueso fundiéndose armónico con los hombros.

5- CUERPO - 10 Puntos

Macizo, robusto, alargado y de forma elíptica.

6- PLUMAJE - 10 Puntos

Plumas lisas sin rizos, bien adheridas al cuerpo, se admiten los overismos.

7- PATAS/MUSLOS - 5 Puntos

Visibles y semiflexionadas.

8- COLA - 5 Puntos.

El cuerpo se continúa en una cola alargada acompañando la forma elíptica. Su punta termina en una letra W.

9- COND. GENERAL - 5 puntos

puntos Pájaros sanos, limpios y vivaces.





ESTANDAR CORDOBÉS

1- CABEZA/ MOÑA - 20 Puntos.

Corona en forma de herradura. Tiende a aplanarse en la parte superior, fusionándose en la nuca. Las moñas lipocrómicas están bien, pero con preferencia, las grises y oscuras. Los sin corona, deben ser de cabeza aplanada con cejas marcadas.

2- TALLA - 20 Puntos.

18 cm a 19 cm como máximo.

3- POSICIÓN 15 Puntos.

Semi erguida a 65° respecto del posadero.

4- CUELLO Y NUCA - 10 Puntos.

Visible, robusta y definida.

5- CUERPO - 10 Puntos.

Largo, estirado y de forma elíptica.

6- PLUMAJE- 10 Puntos.

Plumas lisas, sin risos, se admiten los overismos.

7- PATAS Y MUSLOS- 5 Puntos.

Visibles y Semi flexionados.

8- COLA 5 Puntos.

Larga terminada en (M) Debe seguir la forma elíptica del dorso.

9- CONDICIÓN GENERAL - 5 Puntos.

Pájaros limpios y sin faltante de plumas.

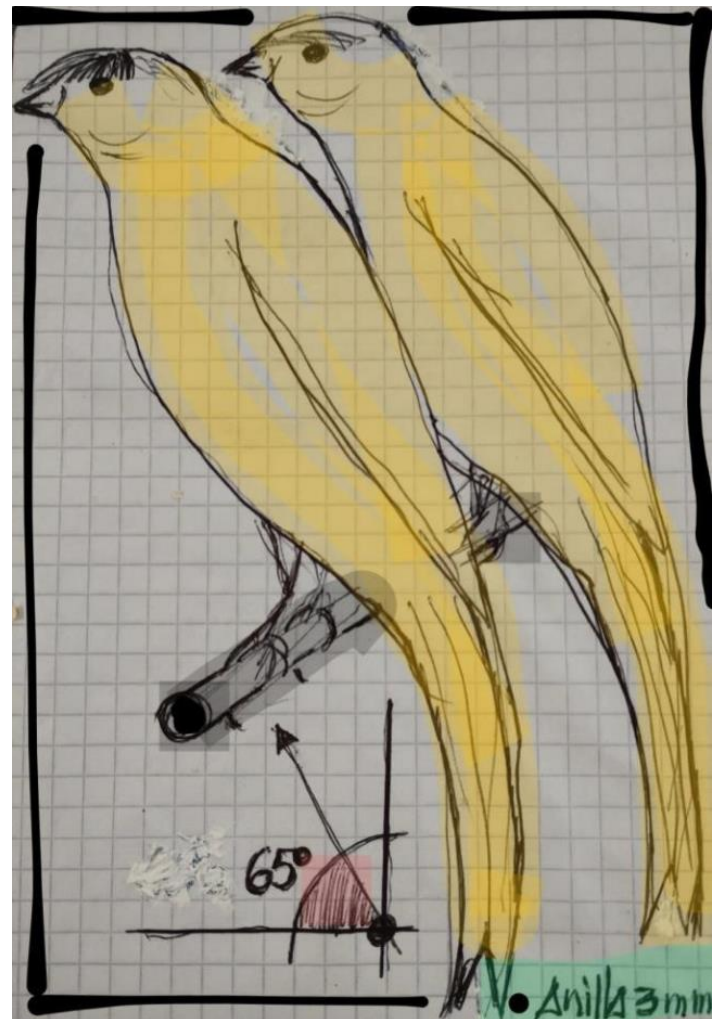

Cabezas



Coppy



JAULA: Rectangular con cúpula, 2 posaderos de 12 milímetros de diámetro separados a 12 cm.

DEFECTOS DESCALIFICANTES: • Pájaros con tamaños superior a 19 cm.

- Pájaros con moña parcialmente desarmada o implume.
- Pájaros sin forma elíptica en el dorso hasta la cola.

Las Melaninas

Damos por sentado, que los colores aparentes están determinados en el canario por pigmentos exógenos (lipocromos) responsables de los amarillos y los rojos y endógenos (melaninas) más el efecto adicional que produce la estructura de la pluma en su percepción a través de fenómenos físicos como la absorción, reflexión, etc de la luz.

Este artículo está destinado exclusivamente a las melaninas.

Las melaninas fueron consideradas en principio como proteínas, pero aunque guardan algún parecido, en rigor no lo son. Como ellas son polímeros (cadenas de longitud variable de moléculas iguales o parecidas), pero las proteínas están formadas por combinaciones infinitas de una veintena de aminoácidos diferentes. Con algunas diferencias entre feomelanina, y eumelaninas negra y marrón, la polimerización consiste aquí en la repetición de su respectiva y única molécula.

Las células responsables de la producción de melanina son los melanocitos que se ubican en la parte más profunda de la epidermis. Poseen largas y finas prolongaciones a través de las cuales van infiltrando los gránulos de melanina (melanosomas) a los queratinocitos, las células predominantes en la epidermis. La epidermis consta de varias capas y la más externa es la que forma la piel y sus anexos córneos, pico, canillas y plumas. (Figura 1 y Figura 2)



Figura 1

Figura 1

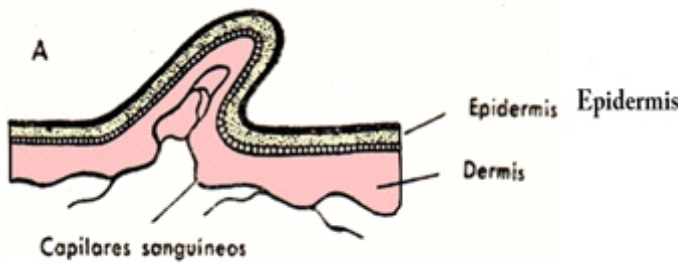

Figura 2

Además de ciertas reacciones químicas como la oxidación, polimerización y otras, hay que considerar procesos biológicos donde sin duda los grandes protagonistas son los melanocitos. Su presencia, ausencia, ubicación, concentración y capacidad para producir melanina, resultan determinantes. Según los genes actuantes pueden producir mayor o menor cantidad de cada melanina o estar silenciados temporalmente para luego volver a activarse. El aminoácido tirosina es el punto de partida para la formación de las melaninas.

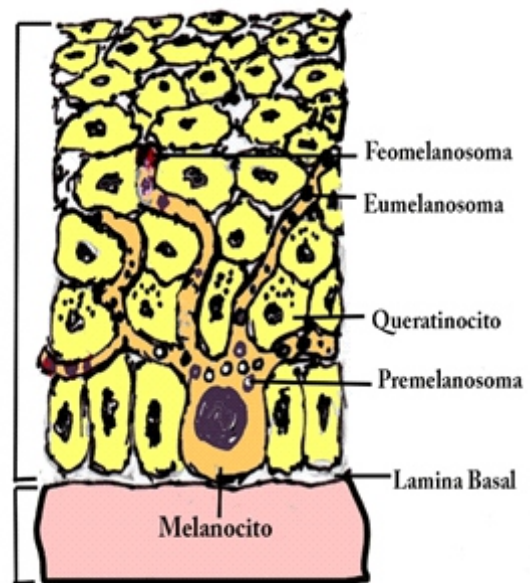
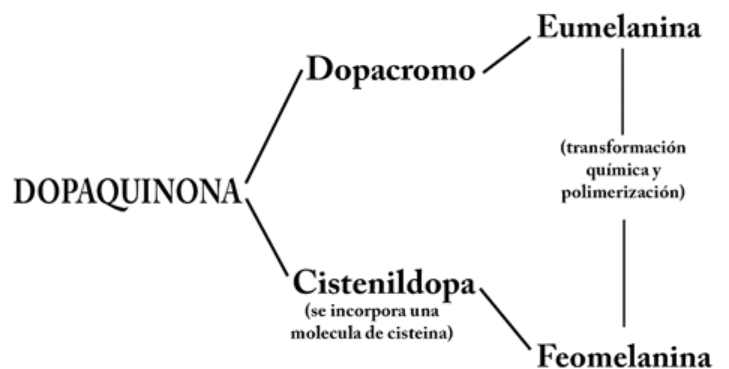

Las Melaninas

A partir de la dopaquinona la síntesis de las melaninas sigue rutas metabólicas diferentes; la feomelanina incorpora en su camino el aminoácido cisteína que introduce azufre en su molécula. Iniciada la polimerización ya no es posible que una melanina se transforme en otra.

La tirosina es el sustrato inicial, pero no parece razonable hoy, que su deficiencia afecte demasiado en la práctica la producción de melaninas. Los niveles de tirosina en la dieta común del canario a los cuales debemos agregar los de fenilalanina (tirosina+fenilalanina), rara vez son deficitarios; si lo fueran, las melaninas serían el problema menor porque antes los pájaros deberían afrontar graves problemas metabólicos incompatibles con la vida.

*1

Está tan arraigado en la canaricultura el término oxidados para referirse a la oscuridad de las melaninas que intentar cambiarlo sería como cuestionar la redondez de la tierra. Sería necesario, no obstante, revisarlo conceptualmente. Aun admitiendo que en el camino conducente a las melaninas existen procesos oxidativos, no parecen ser los únicos determinantes del tono que ellas expresan. Parece muy relevante el grado de polimerización, esto es la longitud de las cadenas de moléculas que se repiten para dotar a las melaninas del color con que las vemos.

*2

Si la cantidad absoluta y la proporción entre las melaninas constituyen una buena base para justificar la amplia variedad de matices, no parece suficiente para explicar los diferentes diseños que determinan el tipo. Existen en tal sentido otros mecanismos biológicos que merecen ser tenidos en cuenta. Uno de ellos es la apoptosis (muerte celular programada).

Las gallinas Leghorn Blancas no lo son por falta de tirosinasa y poseen melanocitos, solo que estos van degenerando en el transcurso del desarrollo de la pluma.

Hay que considerar otro concepto diferente que consiste en la inhibición temporal de los melanocitos; mientras estén inactivos no habrá producción de melaninas.

La gallina Plymouth Rock Barrada es genéticamente negra, sin embargo la mutación barrada (B ligada al sexo e incompletamente dominante) determina intermitencias programadas en la melanización, de tal forma que una pluma originalmente negra exhibe bandas transversales alternativas blancas y negras.

En las plumas lanceoladas de las gallinas no se deposita inicialmente eumelanina, pero lo hace más tarde, configurando una pluma negra con una orla blanca en las barbas o anaranjada si es ocupada tempranamente por feomelanina. (Figuras 3, 4, 5 y 6)



Las Melaninas

Deberíamos preguntarnos si no puede ocurrir algo así con los ocelos o el patrón alar en las alas grises y porque no en las ágatas, controlando mucho más que en los negros la producción inicial de eumelanina para liberarla en forma más tardía. Todo parece indicar que estos procesos reconocen una base genética. La genética de la melanogénesis en el ser humano es sumamente compleja, son muy numerosos los genes involucrados conocidos y aun así queda mucho por develar. *3 Es muy posible entonces que algo similar, tal vez más intrincado, ocurra en el canario, donde a pesar del listado de mutaciones conocidas en genes mayores, el universo de genes aditivos es desconocido y solo podrá sospecharse por las respuestas a la selección.

El rango de colores que va del negro al gris incluyendo los marrones oscuros son adjudicables a la eumelanina, los marrones rojizos están casi siempre vinculados a la feomelanina.

La mayor parte de las variaciones de la eumelanina responden a genes ligados al sexo, las concernientes a la feomelanina a genes autosómicos.

En los canarios melánicos la eumelanina cumple el rol principal en la mayoría de los casos y se expresa al menos de dos formas diferentes: a) como eumelanina de diseño y b) como eumelanina dispersa o de envoltura

La de envoltura clásica es sumamente valorada en negros y canelas (al menos para los estándares sudamericanos). En cualquier caso con la aparición o introducción de nuevas mutaciones la eumelanina dispersa ha adquirido nuevas expresiones como las del cobalto y el ónix.

Finalmente la presencia de eumelanina en envoltura, pico, patas y uñas parece guardar cierta independencia de la oscuridad lograda en el diseño.

Por su parte la feomelanina podemos considerarla de diseño solo en el caso de los feos y cumple un rol fundamental en los marrones pastel.

En el resto de los melánicos los estándares proponen su mínima manifestación, por selección, por desaparición óptica como ocurre en ópalos y satinés o mediante la introducción del "factor de refracción azul", con mecanismos y base genética no totalmente claros para mí.

Excursus

Esta revisión es solo un intento de aproximarnos a la comprensión de las melaninas y está basada en la lectura, la observación y la especulación de ideas. Quedará para otro momento su validación sobre bases mejor fundamentadas científicamente. Por el momento puede ser aprobada o

rechazada parcial o totalmente, pero si sirve para promover la discusión sobre este tema que apasiona a los criadores de pájaros de color, será gratificación suficiente para el esfuerzo puesto en esta revisión.

*1 La hormona tiroxina y un grupo de neurotransmisores vitales: dopamina, noradrenalina y adrenalina, parten de la tirosina como sustrato.

*2 Oxidación (concepto) Originariamente fue referida exclusivamente a la combinación de un elemento o compuesto con oxígeno; actualmente también se considera oxidación la sustracción de hidrógeno, la oxidación importa una pérdida de electrones.

*3 Gen M.C.R 1 Codifica una proteína llamada receptor de melanocortina 1 (hormona que estimula a los melanocitos). Gen P.O.M.C. Codifica una proteína precursora de M.S.H. (Hormona estimulante de melanocitos). Genes TYRP1 y TYRP2 (Tirosinasa relacionados) codifican proteínas que están involucradas en la síntesis de melaninas.

Bibliografía

- Bertarini, Gianmaria - Comunicación personal - 2024
- Blanco, Antonio - Química biológica - 2007
- Cuevas Martínez, Rafael - Los canarios lipocromicos y melánicos - 2010
- Ede - Anatomía de las aves - 1965
- Hutt F.B. - Genética Avícola - 1958
- Medecine Plus - Boletín informativo. Biblioteca Nacional EEUU - 2024
- Pérez Rodríguez, Lorenzo - Universidad de Castilla La Mancha - 2016
- Meta A.I. - 2025
- Science Direct - Revista de dermatología investigativa - 2024
- Zingoni, Umberto - Canaricultura - 1997



Oscar García Treviño
Médico Veterinario
Ex juez de F.A.C.

Juzgamiento de los equipos en Concurso

Por Fernando Corello – Juez FAC-OMJ

En el presente ensayo queremos compartir con Uds. como es la dinámica en el juzgamiento de los equipos o cuartetos que concurren a participar en los concursos.

Trataremos con el presente trasladar nuestra experiencia en la mesa de juzgamiento pero más aún esbozarles “tips” que le permitan al criador armar un equipo o cuarteto para concursar. Obviamente que a la hora de juzgar un equipo o cuarteto nos regimos por los criterios técnicos y específicos que utilizamos para evaluar a un ejemplar de forma individual, en éste caso la tarea es más compleja ya que estamos evaluando 4 ejemplares a la vez.

Ahora bien: qué es un equipo o cuarteto?, cómo lo definiríamos?, de la siguiente manera: composición de cuatro ejemplares de la misma raza, variedad y categoría, que deben presentar uniformidad en cuanto a características fenotípicas y cualidades estéticas.

En primer lugar, cuando actuamos en el juzgamiento, vamos a evaluar a cada uno de los individuos que integran el equipo o cuarteto, para posteriormente determinar la armonía o calidad del grupo en su conjunto.

Qué significa evaluar cada ejemplar individualmente?. Ello significa que una vez que genéricamente demos un vistazo al equipo o cuarteto y veamos que está compuesto por individuos o ejemplares de una misma raza, variedad y categoría, y obviamente no se vislumbre ningún motivo de desclasificación, vamos a comenzar a juzgarlos y puntuarlos individualmente.

Evaluar cada individuo del conjunto cuarteto, significa evaluar la calidad individual de cada uno de los ejemplares que lo integran.

En segundo lugar, y una vez que terminemos con este proceso de evaluación individualidad, pasaremos a la etapa decisiva para determinar la premiación, es decir, evaluar la uniformidad del conjunto o equipo. Para concretar ésta tarea, vamos a observar la homogeneidad de color, forma, tamaño y postura de los cuatro ejemplares.

Obviamente que no podemos pretender que siempre nos vamos a encontrar frente a cuatro ejemplares idénticos en los términos mencionados en el párrafo anterior, sino que debemos tender a buscar siempre la presencia de cuatro ejemplares “similares”.

Toda ésta tarea que realizamos de forma visual la vamos a plasmar en la correspondiente tabla de puntuación, asignando los puntos a cada ejemplar integrante del equipo, vamos a obtener con la sumatoria de dichos puntajes un resultado parcial. Posteriormente a dicha sumatoria debemos adicionarle el puntaje asignado al concepto “ARMONÍA”, para obtener así el puntaje total del equipo o cuarteto, que nos informará si estamos frente a un cuarteto con premiación o no.

Qué representa la Armonía a la hora de evaluar el juzgamiento? Se trata en resumida síntesis, de la combinación equilibrada de los ejemplares en términos de similitud y compatibilidad visual. La Armonía del conjunto tiene como máximo “6 puntos”, que podemos adicionar, para obtener entonces el puntaje final del equipo o cuarteto.

Cómo realizamos la evaluación de la Armonía?. La misma se calcula a partir de la “diferencia” entre la mayor y menor puntuación obtenida por cada uno de los integrantes del equipo o cuarteto.

Podemos poner un ejemplo para que quede plasmado:

GLOSTER CORONA		JAULA	JAULA	JAULA	JAULA
FONFO AMARILLO NEVADO MELÁNICO		8990	8991	8992	8993
TALLA	20	18	17	17	17
CABEZA	20	18	18	18	17
CUERPO	20	18	18	18	18
PLUMAGE	20	18	18	18	18
POSICIÓN	5	5	5	5	5
COLA	5	5	5	5	5
PATAS	5	5	5	5	5
CONDICION GENERAL	5	5	5	5	5
PUNTUACIÓN		92	91	91	90
ARMONÍA		4			
TOTAL		368			

Juzgamiento de los equipos en Concurso

Por Fernando Corello – Juez FAC-OMJ

En un Campeonato Argentino de nuestra Federación, un conjunto o equipo que alcance la sumatoria total de 360 puntos será consagrado Campeón Argentino.

Es un gran desafío para un criador formar un conjunto o cuarteto para concurrir a competir a un Campeonato, creemos que dicho desafío está dado fundamentalmente por la excelencia, la selección adecuada y por supuesto la "Especialización".

Si tomamos como referencia el actual nomenclador de nuestra Federación Argentina de Canaricultura, podemos decir, hablando particularmente de las razas de postura, que un cuarteto podrá conformarse con ejemplares de acuerdo a las siguientes alternativas:

- 1 – Todos ejemplares melánicos.
- 2 – Todos ejemplares lipocrómicos.
- 2 – Todos ejemplares overos melánicos.
- 3 – Todos ejemplares overos lipocrómicos.
- 4 – En el caso de la raza Copete Alemán todos los ejemplares deben pertenecer a la misma nomenclatura conforme su color de fondo.
- 5 – En el caso de la raza Lizard deben respetarse los tipos de

diseño del casco.

6 – Los ejemplares que presenten una proporción 50/50 en lo que refiere a presencia de melanina y lipocromo, se considerarán overos melánicos.

7 - Las manchas de overismo deberán ser lo más homogéneas posible entre los integrantes del cuarteto.

8 - No se consideran las manchas en zona de piel o partes córneas.

Obtener un cuarteto con premiación es un gran desafío para el criador pero a su vez una importante satisfacción por la complejidad de la tarea.

Es un trabajo que comienza desde la cría, seleccionando ejemplares con características similares y efectuando los cruzamientos de éstos de la forma más homogénea posible para alcanzar ejemplares con similar identidad.

La Especialización es el principio del camino.
Cordialmente.



Cuarteto incorrecto !!! (2) overos Lipo -- (2) overos Melánicos



Cuarteto correcto 🟡 Canela fondo blanco overo Lipo

EL AVANCE DE LOS CANARICULTORES ESPECIALISTAS EN ARGENTINA

Por Marcelo Monzón
JUEZ FAC – RAMA PORTE

El crecimiento de los especialistas de Raza en Argentina va aumentando de manera acelerada.

Se puede apreciar como su labor se destaca en los distintos concursos.

Cada vez se **trabaja más técnicamente** para lograr el éxito deseado.

Las ventajas son muchas y el manejo del plantel se simplifica considerablemente.

Los puntos más favorables son: alimentación adecuada, limpieza e higiene controlada, reproducción con seguimiento, como también el tiempo de trabajo dentro del aviario.

Se puede observar que la mínima incorporación de reproductores y la calidad genética dentro del plantel, son claves para un especialista de raza.

Los especialistas optan por una o dos Razas para trabajar con un máximo aproximado de 50 jaulas, permitiéndoles **mejorar en calidad, cantidad, gama de colores reducida... etc.**

En la elección para los concursos, les da la posibilidad de obtener equipos (cuartetos) de excelente calidad y armonía, **ítem definitorio** al momento del enjuiciamiento. Si nos referimos a los costos del mantenimiento, la ventaja se da por la reducción de aves, plantel limitado y específico.

Otro punto favorable es disponer de reproductores de calidad para intercambiar con distintos colegas que se dedican a la reproducción de las mismas Razas, como así también los que desean iniciarse en la reproducción de

aves domésticas.

En un futuro no muy lejano, llegarán los concursos para Especialistas de Raza, como también, clubes especializados.

Para los aviarios de plantel reducido, significa una excelente opción para poder seguir en competencia. Todavía queda bastante por trabajar y mejorar para lograr óptimos resultados.

No dudaría que, orientarnos técnicamente hacia la ESPECIALIZACIÓN, es el mejor camino para que nuestra canaricultura siga en marcha y los canaricultores más pequeños, no se vean decepcionados al momento de concursar a nivel nacional e internacional..



Tenemos que enfocar nuestra mirada en quienes ya lo han logrado!!. Los datos lo demuestran. Muchos de ellos avanzan notablemente en los concursos al elegir ese rumbo.

Mi esperanza está puesta en la **capacidad** de los canaricultores Argentinos y la calidad de sus ejemplares... Siempre que nos propusimos avanzar lo hemos logrado, dando un paso más hacia la excelencia... Solo unamos fuerzas para que esta pasión que compartimos, siga DESTACANDOSE y CRECIENDO. Les deseo el mayor de los éxitos para las próximas competencias...

Abrazo grande para todos...



Nomenclatura Mundial 2025

					Tipos Jaulas
Stam 4 Stam of 4		Categoría Tipo A canarios de Canto			
Cuarteto		Section A Canaris Harz P.E.		Individual	
A-1	Harz-Stam 4				A
	Harz-Serie de 2		A-2		A
	Harz-Individuel		A-4		A
		Section B Canaris Malinois P.E.			
B-1	Malinois-Stam 4				A
	Malinois-Serie de 2		B-2		A
	Malinois-Individuel		B-4		A
		Section C1 Canaris Timbrados P.E.			
C1-1	Timbrados Original Stam 4 (nouveau code)				A
	Timbrados Original Serie de 2 (nouveau code)		C1-2		A
	Timbrados Original Individuel (nouveau code)		C1-4		A
C1-5	Timbrados Clasico (ex original) Stam 4				A
	Timbrados Clasico (ex original) Serie de 2		C1-6		A
	Timbrados Clasico (ex original) Individuel		C1-8		A
C1-9	Timbrados Floreado Stam 4				A
	Timbrados Floreado Serie de 2		C1-10		A
	Timbrados Floreado Individuel		C1-12		A
		Section C2 Canaris Chant Español P.E.			
C2-1	Chanteur Espanol Stam 4				A
	Chanteur Espanol Serie de 2		C2-2		A
	Chanteur Espanol Individuel		C2-4		A
		Section C3 Slavujar P.E.			
C3-1	Slavujar Stam 4				A
	Slavujar Serie de 2		C3-2		A
	Slavujar Individuel		C3-4		A
Stam 4		Section A B - C - Canaris de chant		Individ.	
C4-1	Nouvelles races en etude (pas de jugement et pas de medailles) Stam 4				A
	Nouvelles races en etude (pas de jugement et pas de medailles) Serie de 2		C4-2		A
	Nouvelles races en etude (pas de jugement et pas de medailles) Individuel		C4-4		A
		Remarques			
		PAS DE CLASSES A3- B3 – C1-3, C1-7, C1-11, C2-3, C3-3, et C4-3			
		SECTION D : Canarios de Color Lipocrómicos			Tipos Jaulas
Cuarteto Stam of 4		Nomenclador		Individ. Single	
		<i>Lipocromo Blanco</i>			
D-1	Lipocromo Blanco Dominante		D-2		B
D-3	Lipocromo Blanco		D-4		B
		<i>Lipocromo Amarillo</i>			
D-5	Lipocromo Amarillo Intenso		D-6		B
D-7	Lipocromo Amarillo Intenso Alas Blancas		D-8		B
D-9	Lipocromo Amarillo Nevado		D-10		B
D-11	Lipocromo Amarillo Nevado Alas Blancas		D-12		B
D-13	Lipocromo Amarillo Mosaico Macho		D-14		B
D-15	Lipocromo Amarillo Mosaico Hembra		D-16		B
D-17	Lipocromo Amarillo Marfil Intenso		D-18		B
D-19	Lipocromo Amarillo Marfil Intenso Alas Blancas		D-20		B
D-21	Lipocromo Amarillo Marfil Nevado		D-22		B
D-23	Lipocromo Amarillo Marfil Nevado Alas Blancas		D-24		B
D-25	Lipocromo Amarillo Marfil Mosaico Macho		D-26		B
D-27	Lipocromo Amarillo Marfil Mosaico Hembra		D-28		B
D-29	Lipocromo Amarillo Intenso Pico Amarillo		D-30		B
D-31	Lipocromo Amarillo Nevado Pico Amarillo		D-32		B
		<i>Lipochrome rouge</i>			
D-33	Lipocromo Rojo Intenso		D-34		B
D-35	Lipocromo Rojo Intenso Alas Blancas		D-36		B
D-37	Lipocromo Rojo Nevado		D-38		B
D-39	Lipocromo Rojo Nevado Alas Blancas		D-40		B
D-41	Lipocromo Rojo Mosaico Macho		D-42		B
D-43	Lipocromo Rojo Mosaico Hembra		D-44		B
D-45	Lipocromo Rojo Marfil Intenso		D-46		B
D-47	Lipocromo Rojo Marfil Intenso Alas Blancas		D-48		B
D-49	Lipocromo Rojo Marfil Nevado		D-50		B

D-51	Lipocromo Rojo Marfil Nevado Alas Blancas	D-52	B
D-53	Lipocromo Rojo Marfil Mosaico Macho	D-54	B
D-55	Lipocromo Rojo Marfil Mosaico Hembra	D-56	B
D-57	Lipocromo Rojo Intenso Pico Rojo	D-58	B
D-59	Lipocromo Rojo Nevado Pico Rojo	D-60	B
<i>Albino, Lutino & Rubino</i>			
D-61	Albino / Domiante	D-62	B
D-63	Lutino Intenso	D-64	B
D-65	Lutino Marfil Intenso	D-66	B
D-67	Lutino Nevado	D-68	B
D-69	Lutino Marfil Nevado	D-70	B
D-71	Rubino Intenso	D-72	B
D-73	Rubino Marfil Intenso	D-74	B
D-75	Rubino Nevado	D-76	B
D-77	Rubino Marfil Nevado	D-78	B
D-79	Lutino Mosaico Macho	D-80	B
D-81	Lutino Mosaico Hembra	D-82	B
D-83	Lutino Marfil Mosaico Macho	D-84	B
D-85	Lutino Marfil Mosaico Hembra	D-86	B
D-87	Rubino Mosaico/Marfil Mosaico Macho	D-88	B
D-89	Rubino Mosaico/Marfil Mosaico Hembra	D-90	B
D-91	Lutino Intenso/Nevado Pico Amarillo	D-92	B
D-93	Rubino Intenso y Nevado (Urucum)	D-94	B
Cuarteto Stam of 4	SECTION D : Canarios de Color Melánicos	Individ. Single	
<i>Negro Clásico</i>			
D-95	Negro Blanco/Dominante	D-96	B
D-97	Negro Amarillo Intenso	D-98	B
D-99	Negro Amarillo Nevado	D-100	B
D-101	Negro Amarillo Marfil Intenso/Nevado	D-102	B
D-103	Negro Rojo Intenso	D-104	B
D-105	Negro Rojo Nevado	D-106	B
D-107	Negro Rojo Marfil Intenso/Nevado	D-108	B
D-109	Negro Amarillo Mosaico Macho	D-110	B
D-111	Negro Amarillo Marfil Mosaico Macho	D-112	B
D-113	Negro Amarillo Mosaico Mosaico Hembra	D-114	B
D-115	Negro Amarillo Marfil Mosaico Hembra	D-116	B
D-117	Negro Rojo Mosaico Macho	D-118	B
D-119	Negro Rojo Marfil Mosaico Macho	D-120	B
D-121	Negro Rojo Mosaico Hembra	D-122	B
D-123	Negro Rojo Marfil Mosaico Hembra	D-124	B
<i>Canela Clásico</i>			
D-125	Canela Blanco/Dominante	D-126	B
D-127	Canela Amarillo Intenso	D-128	B
D-129	Canela Amarillo Nevado	D-130	B
D-131	Canela Amarillo Marfil Intenso/Nevado	D-132	B
D-133	Canela Rojo Intenso	D-134	B
D-135	Canela Rojo Nevado	D-136	B
D-137	Canela Rojo Marfil Intenso/Nevado	D-138	B
D-139	Canela Amarillo Mosaico Macho	D-140	B
D-141	Canela Amarillo Marfil Mosaico Macho	D-142	B
D-143	Canela Amarillo Mosaico Hembra	D-144	B
D-145	Canela Amarillo Marfil Mosaico Hembra	D-146	B
D-147	Canela Rojo Mosaico Macho	D-148	B
D-149	Canela Rojo Marfil Mosaico Macho	D-150	B
D-151	Canela Rojo Mosaico Hembra	D-152	B
D-153	Canela Rojo Marfil Mosaico Hembra	D-154	B
<i>Ágata Clásico</i>			
D-155	Ágata Blanco/Dominante	D-156	B
D-157	Ágata Amarillo Intenso	D-158	B
D-159	Ágata Amarillo Nevado	D-160	B
D-161	Ágata Amarillo Marfil Intenso/Nevado	D-162	B
D-163	Ágata Rojo Intenso	D-164	B
D-165	Ágata Rojo Nevado	D-166	B
D-167	Ágata Rojo Marfil Intenso/Nevado	D-168	B
D-169	Ágata Amarillo Mosaico Macho	D-170	B
D-171	Ágata Amarillo Marfil Mosaico Macho	D-172	B
D-173	Ágata Amarillo Mosaico Hembra	D-174	B
D-175	Ágata Amarillo Marfil Mosaico Hembra	D-176	B
D-177	Ágata Rojo Mosaico Macho	D-178	B
D-179	Ágata Rojo Marfil Mosaico Macho	D-180	B
D-181	Ágata Rojo Mosaico Hembra	D-182	B
D-183	Ágata Rojo Marfil Mosaico Hembra	D-184	B
<i>Isabeles Clasicos</i>			

D-185	Isabel Blanco/Dominante	D-186	B
D-187	Isabel Amarillo Intenso	D-188	B
D-189	Isabel Amarillo Nevado	D-190	B
D-191	Isabel Amarillo Marfil Intenso/Nevado	D-192	B
D-193	Isabel Rojo Intenso	D-194	B
D-195	Isabel Rojo Nevado	D-196	B
D-197	Isabel Rojo Marfil Intenso/Nevado	D-198	B
D-199	Isabel Amarillo Mosaico Macho	D-200	B
D-201	Isabel Amarillo Marfil Mosaico Macho	D-202	B
D-203	Isabel Amarillo Mosaico Hembra	D-204	B
D-205	Isabel Amarillo Marfil Mosaico Hembra	D-206	B
D-207	Isabel Rojo Mosaico Macho	D-208	B
D-209	Isabel Rojo Marfil Mosaico Macho	D-210	B
D-211	Isabel Rojo Mosaico Hembra	D-212	B
D-213	Isabel Rojo Marfil Mosaico Hembra	D-214	B
<i>Pastel</i>			
D-215	Negro Pastel Blanco/Dominante	D-216	B
D-217	Negro Pastel Amarillo Intenso y Nevado	D-218	B
D-219	Negro Pastel Amarillo Intenso y Nevado Marfil	D-220	B
D-221	Negro Pastel Rojo Intenso y Nevado	D-222	B
D-223	Negro Pastel Rojo Intenso y Nevado Marfil	D-224	B
D-225	Negro Pastel Amarillo Mosaico/Marfil Mosaico Macho	D-226	B
D-227	Negro Pastel Amarillo Mosaico/Marfil Mosaico Hembra	D-228	B
D-229	Negro Pastel Rojo Mosaico/Marfil Mosaico Macho	D-230	B
D-231	Negro Pastel Rojo Mosaico/Marfil Mosaico Hembra	D-232	B
D-233	Canela Pastel Blanco/Dominante	D-234	B
D-235	Canela Pastel Amarillo Intenso y Nevado	D-236	B
D-237	Canela Pastel Amarillo Intenso y Nevado Marfil	D-238	B
D-239	Canela Pastel Rojo Intenso y Nevado	D-240	B
D-241	Canela Pastel Rojo Intenso y Nevado Marfil	D-242	B
D-243	Canela Pastel Amarillo Mosaico/Marfil Mosaico Macho	D-244	B
D-245	Canela Pastel Amarillo Mosaico/Marfil Mosaico Hembra	D-246	B
D-247	Canela Pastel Rojo Mosaico/Marfil Mosaico Macho	D-248	B
D-249	Canela Pastel Rojo Mosaico/Marfil Mosaico Hembra	D-250	B
D-251	Ágata Pastel Blanco/Dominante	D-252	B
D-253	Ágata Pastel Amarillo Intenso y Nevado	D-254	B
D-255	Ágata Pastel Amarillo Intenso y Nevado Marfil	D-256	B
D-257	Ágata Pastel Rojo Intenso y Nevado	D-258	B
D-259	Ágata Pastel Rojo Intenso y Nevado Marfil	D-260	B
D-261	Ágata Pastel Amarillo Mosaico/Marfil Mosaico Macho	D-262	B
D-263	Ágata Pastel Amarillo Mosaico/Marfil Mosaico Hembra	D-264	B
D-265	Ágata Pastel Rojo Mosaico/Marfil Mosaico Macho	D-266	B
D-267	Ágata Pastel Rojo Mosaico/Marfil Mosaico Hembra	D-268	B
D-269	Isabel Pastel Blanco/Dominante	D-270	B
D-271	Isabel Pastel Amarillo Intenso y Nevado	D-272	B
D-273	Isabel Pastel Amarillo Intenso y Nevado Marfil	D-274	B
D-275	Isabel Pastel Rojo Intenso y Nevado	D-276	B
D-277	Isabel Pastel Rojo Intenso y Nevado Marfil	D-278	B
D-279	Isabel Pastel Amarillo Mosaico/Marfil Mosaico Macho	D-280	B
D-281	Isabel Pastel Amarillo Mosaico/Marfil Mosaico Hembra	D-282	B
D-283	Isabel Pastel Rojo Mosaico/Marfil Mosaico Macho	D-284	B
D-285	Isabel Pastel Rojo Mosaico/Marfil Mosaico Hembra	D-286	B
<i>Negro Alas Grises</i>			
D-287	Negro Alas Grises Blanco/Dominante	D-288	B
D-289	Negro Alas Grises Amarillo Intenso y Nevado/ Marfil	D-290	B
D-291	Negro Alas Grises Rojo Intenso y Nevado/ Marfil	D-292	B
D-293	Negro Alas Grises Amarillo Mosaico/Marfil Mosaico Macho	D-294	B
D-295	Negro Alas Grises Amarillo Mosaico/Marfil Mosaico Hembra	D-296	B
D-297	Negro Alas Grises Rojo Mosaico/Marfil Mosaico Macho	D-298	B
D-299	Negro Alas Grises Rojo Mosaico/Marfil Mosaico Hembra	D-300	B
<i>Opalo</i>			
D-301	Negro Opalo Blanco/Dominante	D-302	B
D-303	Negro Opalo Amarillo Intenso y Nevado	D-304	B
D-305	Negro Opalo Amarillo Intenso y Nevado Marfil	D-306	B
D-307	Negro Opalo Rojo Intenso y Nevado	D-308	B
D-309	Negro Opalo Rojo Intenso y Nevado Marfil	D-310	B
D-311	Negro Opalo Amarillo Mosaico/Marfil Mosaico Macho	D-312	B
D-313	Negro Opalo Amarillo Mosaico/Marfil Mosaico Hembra	D-314	B
D-315	Negro Opalo Rojo Mosaico/Marfil Mosaico Macho	D-316	B
D-317	Negro Opalo Rojo Mosaico/Marfil Mosaico Hembra	D-318	B
D-319	Canela Opalo Blanco/Dominante	D-320	B
D-321	Canela Opalo Amarillo Intenso y Nevado	D-322	B
D-323	Canela Opalo Amarillo Intenso y Nevado Marfil	D-324	B
D-325	Canela Opalo Rojo Intenso y Nevado	D-326	B
D-327	Canela Opalo Rojo Intenso y Nevado Marfil	D-328	B

D-329	Canela Opalo Amarillo Mosaico/Marfil Mosaico Macho	D-330	B
D-331	Canela Opalo Amarillo Mosaico/Marfil Mosaico Hembra	D-332	B
D-333	Canela Opalo Rojo Mosaico/Marfil Mosaico Macho	D-334	B
D-335	Canela Opalo Rojo Mosaico/Marfil Mosaico Hembra	D-336	B
D-337	Ágata Opalo Blanco/Dominante	D-338	B
D-339	Ágata Opalo Amarillo Intenso y Nevado	D-340	B
D-341	Ágata Opalo Amarillo Intenso y Nevado Marfil	D-342	B
D-343	Ágata Opalo Rojo Intenso y Nevado	D-344	B
D-345	Ágata Opalo Rojo Intenso y Nevado Marfil	D-346	B
D-347	Ágata Opalo Amarillo Mosaico Macho	D-348	B
D-349	Ágata Opalo Amarillo Marfil Mosaico Macho	D-350	B
D-351	Ágata Opalo Amarillo Mosaico Hembra	D-352	B
D-353	Ágata Opalo Amarillo Marfil Mosaico Hembra	D-354	B
D-355	Ágata Opalo Rojo Mosaico Macho	D-356	B
D-357	Ágata Opalo Rojo Marfil Mosaico Macho	D-358	B
D-359	Ágata Opalo Rojo Mosaico Hembra	D-360	B
D-361	Ágata Opalo Rojo Marfil Mosaico Hembra	D-362	B
D-363	Isabel Opalo Blanco/Dominante	D-364	B
D-365	Isabel Opalo Amarillo Intenso y Nevado	D-366	B
D-367	Isabel Opalo Amarillo Intenso y Nevado Marfil	D-368	B
D-369	Isabel Opalo Rojo Intenso y Nevado	D-370	B
D-371	Isabel Opalo Rojo Intenso y Nevado Marfil	D-372	B
D-373	Isabel Opalo Amarillo Mosaico Macho	D-374	B
D-375	Isabel Opalo Amarillo Marfil Mosaico Macho	D-376	B
D-377	Isabel Opalo Amarillo Mosaico Hembra	D-378	B
D-379	Isabel Opalo Amarillo Marfil Mosaico Hembra	D-380	B
D-381	Isabel Opalo Rojo Mosaico Macho	D-382	B
D-383	Isabel Opalo Rojo Marfil Mosaico Macho	D-384	B
D-385	Isabel Opalo Rojo Mosaico Hembra	D-386	B
D-387	Isabel Opalo Rojo Marfil Mosaico Hembra	D-388	B
<i>Feo Ino</i>			
D-389	Feo Albino/Dominante Macho	D-390	B
D-391	Feo Albino/Dominante Hembra	D-392	B
D-393	Feo Lutino Intenso Macho	D-394	B
D-395	Feo Lutino Marfil Intenso Macho	D-396	B
D-397	Feo Lutino Intenso Hembra	D-398	B
D-399	Feo Lutino Marfil Intenso Hembra	D-400	B
D-401	Feo Lutino Nevado Macho	D-402	B
D-403	Feo Lutino Marfil Nevado Macho	D-404	B
D-405	Feo Lutino Nevado Hembra	D-406	B
D-407	Feo Lutino Marfil Nevado Hembra	D-408	B
D-409	Feo Rubino Intenso Macho	D-410	B
D-411	Feo Rubino Marfil Intenso Macho	D-412	B
D-413	Feo Rubino Intenso Hembra	D-414	B
D-415	Feo Rubino Marfil Intenso Hembra	D-416	B
D-417	Feo Rubino Nevado Macho	D-418	B
D-419	Feo Rubino Marfil Nevado Macho	D-420	B
D-421	Feo Rubino Nevado Hembra	D-422	B
D-423	Feo Rubino Marfil Nevado Hembra	D-424	B
D-425	Feo Lutino Mosaico/Marfil Mosaico Macho	D-426	B
D-427	Feo Lutino Mosaico/Marfil Mosaico Hembra	D-428	B
D-429	Feo Rubino Mosaico/Marfil Mosaico Macho	D-430	B
D-431	Feo Rubino Mosaico/Marfil Mosaico Hembra	D-432	B
<i>Satiné</i>			
D-433	Satine Blanco/Dominante	D-434	B
D-435	Satine Amarillo Intenso y Nevado	D-436	B
D-437	Satine Amarillo Intenso y Nevado Marfil	D-438	B
D-439	Satine Rojo Intenso y Nevado	D-440	B
D-441	Satine Rojo Intenso y Nevado Marfil	D-442	B
D-443	Satine Amarillo Mosaico Macho	D-444	B
D-445	Satine Amarillo Marfil Mosaico Macho	D-446	B
D-447	Satine Amarillo Mosaico Hembra	D-448	B
D-449	Satine Amarillo Marfil Mosaico Hembra	D-450	B
D-451	Satine Rojo Mosaico Macho	D-452	B
D-453	Satine Rojo Marfil Mosaico Macho	D-454	B
D-455	Satine Rojo Mosaico Hembra	D-456	B
D-457	Satine Rojo Marfil Mosaico Hembra	D-458	B
<i>Topacio</i>			
D-459	Negro Topacio Blanco/Dominante	D-460	B
D-461	Negro Topacio Amarillo Intenso y Nevado	D-462	B
D-463	Negro Topacio Amarillo Intenso y Nevado Marfil	D-464	B
D-465	Negro Topacio Rojo Intenso y Nevado	D-466	B
D-467	Negro Topacio Rojo Intenso y Nevado Marfil	D-468	B
D-469	Negro Topacio Amarillo Mosaico/Marfil Mosaico Macho	D-470	B
D-471	Negro Topacio Amarillo Mosaico/Marfil Mosaico Hembra	D-472	B

D-473	Negro Topacio Rojo Mosaico/Marfil Mosaico Macho	D-474	B
D-475	Negro Topacio Rojo Mosaico/Marfil Mosaico Hembra	D-476	B
D-477	Canela Topacio Blanco/Dominante	D-478	B
D-479	Canela Topacio Amarillo Intenso y Nevado	D-480	B
D-481	Canela Topacio Amarillo Intenso y Nevado Marfil	D-482	B
D-483	Canela Topacio Rojo Intenso y Nevado	D-484	B
D-485	Canela Topacio Rojo Intenso y Nevado Marfil	D-486	B
D-487	Canela Topacio Amarillo Mosaico/Marfil Mosaico Macho	D-488	B
D-489	Canela Topacio Amarillo Mosaico/Marfil Mosaico Hembra	D-490	B
D-491	Canela Topacio Rojo Mosaico/Marfil Mosaico Macho	D-492	B
D-493	Canela Topacio Rojo Mosaico/Marfil Mosaico Hembra	D-494	B
D-495	Ágata Topacio Blanco/Dominante	D-496	B
D-497	Ágata Topacio Amarillo Intenso y Nevado	D-498	B
D-499	Ágata Topacio Amarillo Intenso y Nevado Marfil	D-500	B
D-501	Ágata Topacio Rojo Intenso y Nevado	D-502	B
D-503	Ágata Topacio Rojo Intenso y Nevado Marfil	D-504	B
D-505	Ágata Topacio Amarillo Mosaico Macho	D-506	B
D-507	Ágata Topacio Amarillo Marfil Mosaico Macho	D-508	B
D-509	Ágata Topacio Amarillo Mosaico Hembra	D-510	B
D-511	Ágata Topacio Amarillo Marfil Mosaico Hembra	D-512	B
D-513	Ágata Topacio Rojo Mosaico Macho	D-514	B
D-515	Ágata Topacio Rojo Marfil Mosaico Macho	D-516	B
D-517	Ágata Topacio Rojo Mosaico Hembra	D-518	B
D-519	Ágata Topacio Rojo Marfil Mosaico Hembra	D-520	B
D-521	Isabel Topacio Blanco/Dominante	D-522	B
D-523	Isabel Topacio Amarillo Intenso y Nevado	D-524	B
D-525	Isabel Topacio Amarillo Intenso y Nevado Marfil	D-526	B
D-527	Isabel Topacio Rojo Intenso y Nevado	D-528	B
D-529	Isabel Topacio Rojo Intenso y Nevado Marfil	D-530	B
D-531	Isabel Topacio Amarillo Mosaico/Marfil Mosaico Macho	D-532	B
D-533	Isabel Topacio Amarillo Mosaico/Marfil Mosaico Hembra	D-534	B
D-535	Isabel Topacio Rojo Mosaico/Marfil Mosaico Macho	D-536	B
D-537	Isabel Topacio Rojo Mosaico/Marfil Mosaico Hembra	D-538	B
<i>Eumo</i>			
D-539	Negro Eumo Blanco/Dominante	D-540	B
D-541	Negro Eumo Amarillo Intenso y Nevado	D-542	B
D-543	Negro Eumo Amarillo Intenso y Nevado Marfil	D-544	B
D-545	Negro Eumo Rojo Intenso y Nevado	D-546	B
D-547	Negro Eumo Rojo Intenso y Nevado Marfil	D-548	B
D-549	Negro Eumo Amarillo Mosaico/Marfil Mosaico Macho	D-550	B
D-551	Negro Eumo Amarillo Mosaico/Marfil Mosaico Hembra	D-552	B
D-553	Negro Eumo Rojo Mosaico/Marfil Mosaico Macho	D-554	B
D-555	Negro Eumo Rojo Mosaico/Marfil Mosaico Hembra	D-556	B
D-557	Canela Eumo Blanco/Dominante	D-558	B
D-559	Canela Eumo Amarillo Intenso y Nevado	D-560	B
D-561	Canela Eumo Amarillo Intenso y Nevado Marfil	D-562	B
D-563	Canela Eumo Rojo Intenso y Nevado	D-564	B
D-565	Canela Eumo Rojo Intenso y Nevado Marfil	D-566	B
D-567	Canela Eumo Amarillo Mosaico/Marfil Mosaico Macho	D-568	B
D-569	Canela Eumo Amarillo Mosaico/Marfil Mosaico Hembra	D-570	B
D-571	Canela Eumo Rojo Mosaico/Marfil Mosaico Macho	D-572	B
D-573	Canela Eumo Rojo Mosaico/Marfil Mosaico Hembra	D-574	B
D-575	Ágata Eumo Blanco/Dominante	D-576	B
D-577	Ágata Eumo Amarillo Intenso y Nevado	D-578	B
D-579	Ágata Eumo Amarillo Intenso y Nevado Marfil	D-580	B
D-581	Ágata Eumo Rojo Intenso y Nevado	D-582	B
D-583	Ágata Eumo Rojo Intenso y Nevado Marfil	D-584	B
D-585	Ágata Eumo Amarillo Mosaico/Marfil Mosaico Macho	D-586	B
D-587	Ágata Eumo Amarillo Mosaico/Marfil Mosaico Hembra	D-588	B
D-589	Ágata Eumo Rojo Mosaico/Marfil Mosaico Macho	D-590	B
D-591	Ágata Eumo Rojo Mosaico/Marfil Mosaico Hembra	D-592	B
<i>Onix</i>			
D-593	Negro Onix Blanco/Dominante	D-594	B
D-595	Negro Onix Amarillo Intenso y Nevado	D-596	B
D-597	Negro Onix Amarillo Intenso y Nevado Marfil	D-598	B
D-599	Negro Onix Rojo Intenso y Nevado	D-600	B
D-601	Negro Onix Rojo Intenso y Nevado Marfil	D-602	B
D-603	Negro Onix Amarillo Mosaico/Marfil Mosaico Macho	D-604	B
D-605	Negro Onix Amarillo Mosaico/Marfil Mosaico Hembra	D-606	B
D-607	Negro Onix Rojo Mosaico/Marfil Mosaico Macho	D-608	B
D-609	Negro Onix Rojo Mosaico/Marfil Mosaico Hembra	D-610	B
D-611	Canela Onix Blanco/Dominante	D-612	B
D-613	Canela Onix Amarillo Intenso y Nevado	D-614	B
D-615	Canela Onix Amarillo Intenso y Nevado Marfil	D-616	B
D-617	Canela Onix Rojo Intenso y Nevado	D-618	B

D-619	Canela Onix Rojo Intenso y Nevado Marfil	D-620	B
D-621	Canela Onix Amarillo Mosaico/Marfil Mosaico Macho	D-622	B
D-623	Canela Onix Amarillo Mosaico/Marfil Mosaico Hembra	D-624	B
D-625	Canela Onix Rojo Mosaico/Marfil Mosaico Macho	D-626	B
D-627	Canela Onix Rojo Mosaico/Marfil Mosaico Hembra	D-628	B
D-629	Ágata Onix Blanco/Dominante	D-630	B
D-631	Ágata Onix Amarillo Intenso y Nevado	D-632	B
D-633	Ágata Onix Amarillo Intenso y Nevado Marfil	D-634	B
D-635	Ágata Onix Rojo Intenso y Nevado	D-636	B
D-637	Ágata Onix Rojo Intenso y Nevado Marfil	D-638	B
D-639	Ágata Onix Amarillo Mosaico/Marfil Mosaico Macho	D-640	B
D-641	Ágata Onix Amarillo Mosaico/Marfil Mosaico Hembra	D-642	B
D-643	Ágata Onix Rojo Mosaico/Marfil Mosaico Macho	D-644	B
D-645	Ágata Onix Rojo Mosaico/Marfil Mosaico Hembra	D-646	B
<i>Cobalto</i>			
D-647	Negro Cobalto Blanco/Dominante	D-648	B
D-649	Negro Cobalto Amarillo Intenso y Nevado	D-650	B
D-651	Negro Cobalto Amarillo Intenso y Nevado Marfil	D-652	B
D-653	Negro Cobalto Rojo Intenso y Nevado	D-654	B
D-655	Negro Cobalto Rojo Intenso y Nevado Marfil	D-656	B
D-657	Negro Cobalto Amarillo Mosaico/Marfil Mosaico Macho	D-658	B
D-659	Negro Cobalto Amarillo Mosaico/Marfil Mosaico Hembra	D-660	B
D-661	Negro Cobalto Rojo Mosaico/Marfil Mosaico Macho	D-662	B
D-663	Negro Cobalto Rojo Mosaico/Marfil Mosaico Hembra	D-664	B
D-665	Canela Cobalto Blanco/Dominante	D-666	B
D-667	Canela Cobalto Amarillo Intenso y Nevado	D-668	B
D-669	Canela Cobalto Amarillo Intenso y Nevado Marfil	D-670	B
D-671	Canela Cobalto Rojo Intenso y Nevado	D-672	B
D-673	Canela Cobalto Rojo Intenso y Nevado Marfil	D-674	B
D-675	Canela Cobalto Amarillo Mosaico/Marfil Mosaico Macho	D-676	B
D-677	Canela Cobalto Amarillo Mosaico/Marfil Mosaico Hembra	D-678	B
D-679	Canela Cobalto Rojo Mosaico/Marfil Mosaico Macho	D-680	B
D-681	Canela Cobalto Rojo Mosaico/Marfil Mosaico Hembra	D-682	B
D-683	Ágata Cobalto Blanco/Dominante	D-684	B
D-685	Ágata Cobalto Amarillo Intenso y Nevado	D-686	B
D-687	Ágata Cobalto Amarillo Intenso y Nevado Marfil	D-688	B
D-689	Ágata Cobalto Rojo Intenso y Nevado	D-690	B
D-691	Ágata Cobalto Rojo Intenso y Nevado Marfil	D-692	B
D-693	Ágata Cobalto Amarillo Mosaico/Marfil Mosaico Macho	D-694	B
D-695	Ágata Cobalto Amarillo Mosaico/Marfil Mosaico Hembra	D-696	B
D-697	Ágata Cobalto Rojo Mosaico/Marfil Mosaico Macho	D-698	B
D-699	Ágata Cobalto Rojo Mosaico/Marfil Mosaico Hembra	D-700	B
D-701	Isabel Cobalto Blanco/Dominante	D-702	B
D-703	Isabel Cobalto Amarillo Intenso y Nevado	D-704	B
D-705	Isabel Cobalto Amarillo Intenso y Nevado Marfil	D-706	B
D-707	Isabel Cobalto Rojo Intenso y Nevado	D-708	B
D-709	Isabel Cobalto Rojo Intenso y Nevado Marfil	D-710	B
D-711	Isabel Cobalto Amarillo Mosaico/Marfil Mosaico Macho	D-712	B
D-713	Isabel Cobalto Amarillo Mosaico/Marfil Mosaico Hembra	D-714	B
D-715	Isabel Cobalto Rojo Mosaico/Marfil Mosaico Macho	D-716	B
D-717	Isabel Cobalto Rojo Mosaico/Marfil Mosaico Hembra	D-718	B
<i>Jaspe Simple Dilución</i>			
D-719	Negro Jaspe S.D. Blanco/Dominante	D-720	B
D-721	Negro Jaspe S.D. Amarillo Intenso y Nevado	D-722	B
D-723	Negro Jaspe S.D. Amarillo Intenso y Nevado Marfil	D-724	B
D-725	Negro Jaspe S.D. Rojo Intenso y Nevado	D-726	B
D-727	Negro Jaspe S.D. Rojo Intenso y Nevado Marfil	D-728	B
D-729	Negro Jaspe S.D. Amarillo Mosaico/Marfil Mosaico Macho	D-730	B
D-731	Negro Jaspe S.D. Amarillo Mosaico/Marfil Mosaico Hembra	D-732	B
D-733	Negro Jaspe S.D. Rojo Mosaico/Marfil Mosaico Macho	D-734	B
D-735	Negro Jaspe S.D. Rojo Mosaico/Marfil Mosaico Hembra	D-736	B
D-737	Canela Jaspe S.D. Blanco/Dominante	D-738	B
D-739	Canela Jaspe S.D. Amarillo Intenso y Nevado	D-740	B
D-741	Canela Jaspe S.D. Amarillo Intenso y Nevado Marfil	D-742	B
D-743	Canela Jaspe S.D. Rojo Intenso y Nevado	D-744	B
D-745	Canela Jaspe S.D. Rojo Intenso y Nevado Marfil	D-746	B
D-747	Canela Jaspe S.D. Amarillo Mosaico/Marfil Mosaico Macho	D-748	B
D-749	Canela Jaspe S.D. Amarillo Mosaico/Marfil Mosaico Hembra	D-750	B
D-751	Canela Jaspe S.D. Rojo Mosaico/Marfil Mosaico Macho	D-752	B
D-753	Canela Jaspe S.D. Rojo Mosaico/Marfil Mosaico Hembra	D-754	B
D-755	Ágata Jaspe S.D. Blanco/Dominante	D-756	B
D-757	Ágata Jaspe S.D. Amarillo Intenso y Nevado	D-758	B
D-759	Ágata Jaspe S.D. Amarillo Intenso y Nevado Marfil	D-760	B
D-761	Ágata Jaspe S.D. Rojo Intenso y Nevado	D-762	B
D-763	Ágata Jaspe S.D. Rojo Intenso y Nevado Marfil	D-764	B

D-765	Ágata Jaspe S.D. Amarillo Mosaico/Marfil Mosaico Macho	D-766	B
D-767	Ágata Jaspe S.D. Amarillo Mosaico/Marfil Mosaico Hembra	D-768	B
D-769	Ágata Jaspe S.D. Rojo Mosaico/Marfil Mosaico Macho	D-770	B
D-771	Ágata Jaspe S.D. Rojo Mosaico/Marfil Mosaico Hembra	D-772	B
D-773	Isabel Jaspe S.D. Blanco/Dominante	D-774	B
D-775	Isabel Jaspe S.D. Amarillo Intenso y Nevado	D-776	B
D-777	Isabel Jaspe S.D. Amarillo Intenso y Nevado Marfil	D-778	B
D-779	Isabel Jaspe S.D. Rojo Intenso y Nevado	D-780	B
D-781	Isabel Jaspe S.D. Rojo Intenso y Nevado Marfil	D-782	B
D-783	Isabel Jaspe S.D. Amarillo Mosaico/Marfil Mosaico Macho	D-784	B
D-785	Isabel Jaspe S.D. Amarillo Mosaico/Marfil Mosaico Hembra	D-786	B
D-787	Isabel Jaspe S.D. Rojo Mosaico/Marfil Mosaico Macho	D-788	B
D-789	Isabel Jaspe S.D. Rojo Mosaico/Marfil Mosaico Hembra	D-790	B
<i>Mogno</i>			
D-791	Negro Mogno Blanco/Dominante	D-792	B
D-793	Negro Mogno Amarillo Intenso y Nevado	D-794	B
D-795	Negro Mogno Amarillo Intenso y Nevado Marfil	D-796	B
D-797	Negro Mogno Rojo Intenso y Nevado	D-798	B
D-799	Negro Mogno Rojo Intenso y Nevado Marfil	D-800	B
D-801	Negro Mogno, Amarillo Mosaico/Marfil Mosaico Macho	D-802	B
D-803	Negro Mogno Amarillo Mosaico/Marfil Mosaico Hembra	D-804	B
D-805	Negro Mogno Rojo Mosaico/Marfil Mosaico Macho	D-806	B
D-807	Negro Mogno Rojo Mosaico/Marfil Mosaico Hembra	D-808	B
D-809	Canela Mogno Blanco/Dominante	D-810	B
D-811	Canela Mogno Amarillo Intenso y Nevado	D-812	B
D-813	Canela Mogno Amarillo Intenso y Nevado Marfil	D-814	B
D-815	Canela Mogno Rojo Intenso y Nevado	D-816	B
D-817	Canela Mogno Rojo Intenso y Nevado Marfil	D-818	B
D-819	Canela Mogno Amarillo Mosaico/Marfil Mosaico Macho	D-820	B
D-821	Canela Mogno Amarillo Mosaico/Marfil Mosaico Hembra	D-822	B
D-823	Canela Mogno Rojo Mosaico/Marfil Mosaico Macho	D-824	B
D-825	Canela Mogno Rojo Mosaico/Marfil Mosaico Hembra	D-826	B
<i>Satimax</i>			
D-8		D-8	B
D-8		D-8	B
D-8		D-8	B
D-8		D-8	B
D-8		D-8	B
D-8		D-8	B
D-8		D-8	B
D-8		D-8	B
Stam 4	Section D - Canarios de Color	Individ.	
Stam of 4	Nuevas Mutaciones en Estudio	Single	
Nuevas Mutaciones (Sin Juzgamiento y Sin Medallas)			
D-827	Agata Mogno Blanco/Dominante	D-828	B
D-829	Agata Mogno Amarillo Intenso y Nevado	D-830	B
D-831	Agata Mogno Amarillo Intenso y Nevado Marfil	D-832	B
D-833	Agata Mogno Rojo Intenso y Nevado	D-834	B
D-835	Agata Mogno Rojo Intenso y Nevado Marfil	D-836	B
D-837	Agata Mogno Amarillo Mosaico/Marfil Mosaico Macho	D-838	B
D-839	Agata Mogno Amarillo Mosaico/Marfil Mosaico Hembra	D-840	B
D-841	Agata Mogno Rojo Mosaico/Marfil Mosaico Macho	D-842	B
D-843	Agata Mogno Rojo Mosaico/Marfil Mosaico Hembra	D-844	B
D-845	Nueva Mutación en Estudio : PERLA	D-846	B
D847	Otras Mutaciones en Estudio	D-848	B
E1. Canarios de Postura - Plumas lisas			
Canarios de Postura : Sección E1		Individ. Single	
Stam 4 Stam of 4		T a u l o s	

Cuarteto Stam of 4	ARLEQUIN PORTUGUES CON COPETE	Individ. Single	
E1-1	Arlequín Portugués con copete - Macho	E1-2	B
E1-3	Arlequín Portugués con copete - Hembra	E1-4	B
E1-5	Arlequín Portugués con copete - Macho - Adulto 2022/2023	E1-6	B
E1-7	Arlequín portugués con copete - Hembra - Adulto 2022/2023	E1-8	B
	ARLEQUIN PORTUGUES SIN COPETE		
E1-9	Arlequín Portugués sin copete - Macho	E1-10	B
E1-11	Arlequín Portugués sin copete - Hembra	E1-12	B
E1-13	Arlequín Portugués sin copete - Macho - Adulto 2022/2023	E1-14	B
E1-15	Arlequín portugués sin copete - Hembra - Adulto 2022/2023	E1-16	B
	COPETE ALEMÁN		
E1-17	Copete Alemán - Todas las variedades fondo blanco	E1-18	B
E1-19	Copete Alemán fondo lipocrómico intenso	E1-20	B
E1-21	Copete Alemán fondo lipocrómico nevado	E1-22	B
E1-23	Copete Alemán fondo melánico intenso	E1-24	B
E1-25	Copete Alemán fondo melánico nevado	E1-26	B
E1-27	Copete Alemán todos los adultos 2022/2023	E1-28	B
	<u>Los Copete Alemán mosaicos deben ser inscriptos con los nevados</u>		
	IRISH FANCY		
E1-29	Irish Fancy - Todas las variedades fondo blanco (lipocrómicos / melánicos / overos)	E1-30	B
E1-31	Irish Fancy fondo lipocrómico intenso 100%	E1-32	B
E1-33	Irish Fancy fondo lipocrómico nevado 100%	E1-34	B
E1-35	Irish Fancy fondo melánico intenso 100%	E1-36	B
E1-37	Irish Fancy fondo melánico nevado 100%	E1-38	B
E1-39	Irish Fancy fondo overo intenso - todos	E1-40	B
E1-41	Irish Fancy fondo overo nevado - todos	E1-42	B
E1-43	Irish Fancy - todos los adultos 2022/2023	E1-44	B
	LIZARD FONDO BLANCO		
E1-45	Lizard fondo blanco con casco pleno	E1-46	B
E1-47	Lizard fondo blanco con casco imperfecto	E1-48	B
E1-49	Lizard fondo blanco sin casco	E1-50	B
	LIZARD FONDO AMARILLO INTENSO		
E1-51	Lizard fondo amarillo intenso con casco pleno	E1-52	B
E1-53	Lizard fondo amarillo intenso con casco imperfecto	E1-54	B
E1-55	Lizard fondo amarillo intenso sin casco	E1-56	B
	LIZARD FONDO AMARILLO NEVADO		
E1-57	Lizard fondo amarillo nevado con casco pleno	E1-58	B
E1-59	Lizard fondo amarillo nevado con casco imperfecto	E1-60	B
E1-61	Lizard fondo amarillo nevado sin casco	E1-62	B
	LIZARD FONDO ROJO INTENSO		
E1-431	Lizard fondo Rojo intenso con casco pleno	E1-432	B
E1-433	Lizard fondo Rojo intenso con casco imperfecto	E1-434	B
E1-435	Lizard fondo Rojo intenso sin casco	E1-436	B
	LIZARD FONDO ROJO NEVADO		
E1-437	Lizard fondo Rojo nevado con casco pleno	E1-438	B
E1-439	Lizard fondo Rojo nevado con casco imperfecto	E1-440	B
E1-441	Lizard fondo Rojo nevado sin casco	E1-442	B
	LONDON FANCY		
E1-63	London Fancy fondo blanco	E1-64	B
E1-65	London Fancy fondo intenso intensif	E1-66	B
E1-67	London Fancy fondo nevado	E1-68	B
E1-69	London Fancy - todos los adultos 2022/2023	E1-70	B
	GLOSTER CORONA		
E1-71	Gloster Corona - Todas las variedades fondo blanco (lipocrómicos / melánicos / overos / canela)	E1-72	B

E1-73	Gloster Corona - Todas las variedades fondo blanco (lipocrómicos / melánicos / overos / canela) - adultos 2022/2023	E1-74	B
E1-75	Gloster Corona - todos los fondo intenso	E1-76	B
E1-77	Gloster Corona - todos los fondo intenso adultos 2022/2023	E1-78	B
E1-79	Gloster Corona - todas las variedades fondo canela (Melánicos / Overos) excepto los canel fondo blanco y los canela fondo intenso	E1-80	B
E1-81	Gloster Corona - todas las variedades fondo canela (Melánicos / Overos) excepto los canel fondo blanco y los canela fondo intenso - adultos 2022/2023	E1-82	B
E1-83	Gloster Corona fondo lipocrómico nevado 100%	E1-84	B
E1-85	Gloster Corona fondo lipocrómico nevado 100% - adultos 2022/2023	E1-86	B
E1-87	Gloster Corona fonfo melánico nevado 100%	E1-88	B
E1-89	Gloster Corona fondo melánico nevado 100% - adultos 2022/2023	E1-90	B
E1-91	Gloster Corona fondo overo nevado - lipocromo superior al 50%	E1-92	B
E1-93	Gloster Corona fondo overo nevado - lipocromo superior al 50% - adultos 2022/2023	E1-94	B
E1-95	Gloster Corona fondo overo nevado - melanina superior al 50%	E1-96	B
E1-97	Gloster Corona fondo overo nevado - melanina superior al 50% - adultos 2022/2023	E1-98	B
GLOSTER CONSORT			
E1-99	Gloster Consorte - Todas las variedades fondo blanco (lipocrómicos / melánicos / overos / canela)	E1-100	B
E1-101	Gloster Consorte - Todas las variedades fondo blanco (lipocrómicos / melánicos / overos / canela) - adultos 2022/2023	E1-102	B
E1-103	Gloster Consorte - todos los fondo intenso	E1-104	B
E1-105	Gloster Consorte - todos los fondo intenso adultos 2022/2023	E1-106	B
E1-107	Gloster Consorte - todas las variedades fondo canela (Melánicos / Overos) excepto los canel fondo blanco y los canela fondo intenso	E1-108	B
E1-109	Gloster Consorte - todas las variedades fondo canela (Melánicos / Overos) excepto los fondo canela blanco y los fondo canela intenso - adultos 2022/2023	E1-110	B
E1-111	Gloster Consorte fondo lipocrómico nevado 100%	E1-112	B
E1-113	Gloster Consorte fondo lipocrómico nevado 100% - adultos 2022/2023	E1-114	B
E1-115	Gloster Consorte fonfo melánico nevado 100%	E1-116	B
E1-117	Gloster Consorte fondo melánico nevado 100% - adultos 2022/2023	E1-118	B
E1-119	Gloster Consorte fondo overo nevado - lipocromo superior al 50%	E1-120	B
E1-121	Gloster Consorte fondo overo nevado - lipocromo superior al 50% - adultos 2022/2023	E1-122	B
E1-123	Gloster Corona fondo overo nevado - melanina superior al 50%	E1-124	B
E1-125	Gloster Consorte fondo overo nevado - melanina superior al 50% - adultos 2022/2023	E1-126	B
Los Gloster fondo Agatas e Isabeles deben inscribirse dentro de los fondo canela			
CREST			
E1-127	Crest - Todas las variedades fondo blanco (lipocrómicos / melánicos / overos / canela)	E1-128	GP
E1-129	Crest - Todas las variedades fondo blanco (lipocrómicos / melánicos / overos / canela) - adultos 2022/2023	E1-130	GP
E1-131	Crest - todos los fondo intenso	E1-132	GP
E1-133	Crest - todos los fondo intenso - adulto 2022/2023	E1-134	GP
E1-135	Crest - todas las variedades fondo canela (Melánicos / Overos) excepto los fondo canela blanco y los fondo canela intenso	E1-136	GP
E1-137	Crest - todas las variedades fondo canela (Melánicos / Overos) excepto los fondo canela blanco y los fondo canela intenso - adultos 2022/2023	E1-138	GP
E1-139	Crest fondo lipocrómico nevado 100%	E1-140	GP
E1-141	Crest fondo lipocrómico nevado 100% - adultos 2022/2023	E1-142	GP
E1-143	Crest fondo melánico nevado 100%	E1-144	GP
E1-145	Crest fondo melánico nevado 100% - adultos 2022/2023	E1-146	GP
E1-147	Crest fondo overo nevado - lipocromo superior al 50%	E1-148	GP

E1-149	Crest fondo overo nevado - lipocromo superior al 50% - adultos 2022/2023	E1-150	GP
E1-151	Crest fondo overo nevado - melanina superior al 50%	E1-152	GP
E1-153	Crest fondo overo nevado - melanina superior al 50% - adultos 2022/2023	E1-154	GP
CREST BRED			GP
E1-155	Crest Bred - Todas las variedades fondo blanco (lipocrómicos / melánicos / overos / canela)	E1-156	GP
E1-157	Crest Bred - Todas las variedades fondo blanco (lipocrómicos / melánicos / overos / canela) - adultos 2022/2023	E1-158	GP
E1-159	Crest Bred - todos los fondo intenso	E1-160	GP
E1-161	Crest Bred - todos los fondo intenso - adulto 2022/2023	E1-162	GP
E1-163	Crest Bred - todas las variedades fondo canela (Melánicos / Overos) excepto los fondo canela blanco y los fondo canela intenso	E1-164	GP
E1-165	Crest Bred - todas las variedades fondo canela (Melánicos / Overos) excepto los fondo canela blanco y los fondo canela intenso - adultos 2022/2023	E1-166	GP
E1-167	Crest Bred fondo lipocrómico nevado 100%	E1-168	GP
E1-169	Crest Bred fondo lipocrómico nevado 100% - adultos 2022/2023	E1-170	GP
E1-171	Crest Bred fondo melánico nevado 100%	E1-172	GP
E1-173	Crest Bred fondo melánico nevado 100% - adultos 2022/2023	E1-174	GP
E1-175	Crest Bred fondo overo nevado - lipocromo superior al 50%	E1-176	GP
E1-177	Crest Bred fondo overo nevado - lipocromo superior al 50% - adultos 2022/2023	E1-178	GP
E1-179	Crest Bred fondo Bred overo nevado - melanina superior al 50%	E1-180	GP
E1-181	Crest Bred fondo overo nevado - melanina superior al 50% - adultos 2022/2023	E1-182	GP
NORWICH			
E1-183	Norwich - Todas las variedades fondo blanco (lipocrómicos / melánicos / overos)	E1-184	GP
E1-185	Norwich - Todas las variedades fondo blanco (lipocrómicos / melánicos / overos) - adultos 2022/2023	E1-186	GP
E1-187	Norwich fondo lipocrómico intenso 100%	E1-188	GP
E1-189	Norwich fondo lipocrómico nevado 100%	E1-190	GP
E1-191	Norwich fondo lipocrómico intenso y nevado 100% - adultos 2022/2023	E1-192	GP
E1-193	Norwich fondo intenso melánico 100%	E1-194	GP
E1-195	Norwich fondo nevado melánico 100%	E1-196	GP
E1-197	Norwich fondo intenso y nevado melánico 100% - adultos 2022/2023	E1-198	GP
E1-199	Norwich fondo intenso todos los overos	E1-200	GP
E1-201	Norwich fondo nevado todos los overos	E1-202	GP
E1-203	Norwich fondo intenso y nevado todos los overos - adultos 2022/2023	E1-204	GP
BORDER			
E1-205	Border - todas las variedades fondo blanco (lipocrómicos/ melánicos / overos / canela)	E1-206	C3
E1-207	Border - todas las variedades fondo canela (Melánicos / Overos) excepto los fondo blanco canela	E1-208	C3
E1-209	Border fondo lipocrómico intenso 100%	E1-210	C3
E1-211	Border fondo lipocrómico nevado 100%	E1-212	C3
E1-213	Border fondo melánico intenso 100%	E1-214	C3
E1-215	Border fondo melánico nevado 100%	E1-216	C3
E1-217	Border fondo overo intenso -todos-	E1-218	C3
E1-219	Border fondo overo nevado -todos-	E1-220	C3
E1-221	Border - todos los adultos 2022/2023	E1-222	C3
FIFE FANCY			
E1-223	Fife Fancy - todas las variedades fondo blanco (lipocrómicos/ melánicos / overos / canela)	E1-224	C3
E1-225	Fife Fancy - todas las variedades fondo canela (Melánicos / Overos) excepto los fondo blanco canela	E1-226	C3

E1-227	Fife Fancy fondo lipocrómico intenso 100%	E1-228	C3
E1-229	Fife Fancy fondo lipocrómico nevado 100%	E1-230	C3
E1-231	Fife Fancy fondo melánico intenso 100%	E1-232	C3
E1-233	Fife Fancy fondo melánico nevado 100%	E1-234	C3
E1-235	Fife Fancy fondo overo intenso -todos-	E1-236	C3
E1-237	Fife Fancy fondo overo nevado -todos-	E1-238	C3
E1-239	Fife Fancy - todos los adultos 2022/2023	E1-240	C3
HOSSO JAPONÉS			
E1-241	Hosso Japonés todas las variedades fondo blanco (lipocrómicos / melánicos / overos)	E1-242	C3
E1-243	Hosso Japonés fondo lipocrómico intenso 100%	E1-244	C3
E1-245	Hosso Japonés fondo lipocrómico nevado 100%	E1-246	C3
E1-247	Hosso Japonés fondo melánico intenso 100%	E1-248	C3
E1-249	Hosso Japonés fondo melánico nevado 100%	E1-250	C3
E1-251	Hosso Japonés fondo overo intenso -todos-	E1-252	C3
E1-253	Hosso Japonés fondo overo nevado -todos-	E1-254	C3
E1-255	Hosso Japonés - todos los adultos 2022/2023	E1-256	C3
RAZA ESPAÑOLA			
E1-257	Raza Española todas las variedades fondo blanco (lipocrómicos / melánicos / overos)	E1-258	B
E1-259	Raza Española fondo lipocrómico intenso 100%	E1-260	B
E1-261	Raza Española fondo lipocrómico nevado 100%	E1-262	B
E1-263	Raza Española fondo melánico intenso 100%	E1-264	B
E1-265	Raza Española fondo melánico nevado 100%	E1-266	B
E1-267	Raza Española fondo overo intenso -todos-	E1-268	B
E1-269	Raza Española fondo overo nevado -todos-	E1-270	B
E1-271	Raza Española - todos los adultos 2022/2023	E1-272	B
SCOTCH FANCY			
E1-273	Scotch Fancy todas las variedades fondo blanco (lipocrómicos / melánicos / overos)	E1-274	GP
E1-275	Scotch Fancy fondo lipocrómico intenso 100%	E1-276	GP
E1-277	Scotch Fancy fondo lipocrómico nevado 100%	E1-278	GP
E1-279	Scotch Fancy fondo melánico intenso 100%	E1-280	GP
E1-281	Scotch Fancy fondo melánico nevado 100%	E1-282	GP
E1-283	Scotch Fancy fondo overo intenso -todos-	E1-284	GP
E1-285	Scotch Fancy fondo overo nevado -todos-	E1-286	GP
E1-287	Scotch Fancy - todos los adultos 2022/2023	E1-288	GP
BERNOIS			
E1-289	Bernois todas las variedades fondo blanco (lipocrómicos / melánicos / overos)	E1-290	C2
E1-291	Bernois fondo lipocrómico intenso 100%	E1-292	C2
E1-293	Bernois fondo lipocrómico nevado 100%	E1-294	C2
E1-295	Bernois fondo melánico intenso 100%	E1-296	C2
E1-297	Bernois fondo melánico nevado 100%	E1-298	C2
E1-299	Bernois fondo overo intenso -todos-	E1-300	C2
E1-301	Bernois fondo overo nevado -todos-	E1-302	C2
E1-303	Bernois - todos los adultos 2022/2023	E1-304	C2
BOSSU BELGA			
E1-305	Bossu Belga todas las variedades fondo blanco (lipocrómicos / melánicos / overos)	E1-306	C2
E1-307	Bossu Belga fondo lipocrómico intenso 100%	E1-308	C2
E1-309	Bossu Belga fondo lipocrómico nevado 100%	E1-310	C2
E1-311	Bossu Belga fondo melánico intenso 100%	E1-312	C2
E1-313	Bossu Belga fondo melánico nevado 100%	E1-314	C2
E1-315	Bossu Belga fondo overo intenso -todos-	E1-316	C2
E1-317	Bossu Belga fondo overo nevado -todos-	E1-318	C2
E1-319	Bossu Belga - todos los adultos 2022/2023	E1-320	C2
LLARGUET ESPAÑOL			

E1-321	Llarget Español todas las variedades fondo blanco (lipocrómicos / melánicos / overos)	E1-322	C2
E1-323	Llarget Español fondo lipocrómico intenso 100%	E1-324	C2
E1-325	Llarget Español fondo lipocrómico nevado 100%	E1-326	C2
E1-327	Llarget Español fondo melánico intenso 100%	E1-328	C2
E1-329	Llarget Español fondo melánico nevado 100%	E1-330	C2
E1-331	Llarget Español fondo overo intenso -todos-	E1-332	C2
E1-333	Llarget Español fondo overo nevado -todos-	E1-334	C2
E1-335	Llarget Español - todos los adultos 2022/2023	E1-336	C2
LANCASHIRE CON COPETE			
E1-337	Lancashire con copete fondo blanco lipocrómico	E1-338	C2
E1-339	Lancashire con copete fondo lipocrómico intenso	E1-340	C2
E1-341	Lancashire con copete fondo lipocrómico nevado	E1-342	C2
E1-343	Lancashire con copete - todos los adultos 2022/2023	E1-344	C2
LANCASHIRE SIN COPETE			
E1-345	Lancashire sin copete fondo blanco lipocrómico	E1-346	C2
E1-347	Lancashire sin copete fondo lipocrómico intenso	E1-348	C2
E1-349	Lancashire sin copete fondo lipocrómico nevado	E1-350	C2
E1-351	Lancashire sin copete - todos los adultos 2022/2023	E1-352	C2
MUNCHENER			
E1-353	Munchener todas las variedades fondo blanco (lipocrómicos / melánicos / overos)	E1-354	GP
E1-355	Munchener fondo lipocrómico intenso 100%	E1-356	GP
E1-357	Munchener fondo lipocrómico nevado 100%	E1-358	GP
E1-359	Munchener fondo melánico intenso 100%	E1-360	GP
E1-361	Munchener fondo melánico nevado 100%	E1-362	GP
E1-363	Munchener fondo overo intenso -todos-	E1-364	GP
E1-365	Munchener fondo overo nevado -todos-	E1-366	GP
E1-367	Munchener - todos los adultos 2022/2023	E1-368	GP
RHEINLÄNDER CON COPETE			
E1-369	Rheilander con copete fondo blanco lipocrómico	E1-370	B
E1-371	Rheilander con copete fondo lipocrómico intenso	E1-372	B
E1-373	Rheilander con copete fondo lipocrómico nevado	E1-374	B
E1-375	Rheilander con copete - todos los adultos 2022/2023	E1-376	B
RHEINLÄNDER SIN COPETE			
E1-377	Rheilander sin copete fondo blanco lipocrómico	E1-378	B
E1-379	Rheilander sin copete fondo lipocrómico intenso	E1-380	B
E1-381	Rheilander sin copete fondo lipocrómico nevado	E1-382	B
E1-383	Rheilander sin copete - todos los adultos 2022/2023	E1-384	B
SALENTINO			
E1-385	Salentino todas las variedades fondo blanco (lipocrómicos / melánicos / overos)	E1-386	C2
E1-387	Salentino fondo lipocrómico intenso 100%	E1-388	C2
E1-389	Salentino fondo lipocrómico nevado 100%	E1-390	C2
E1-391	Salentino fondo melánico intenso 100%	E1-392	C2
E1-393	Salentino fondo melánico nevado 100%	E1-394	C2
E1-395	Salentino fondo overo intenso -todos-	E1-396	C2
E1-397	Salentino fondo overo nevado -todos-	E1-398	C2
E1-399	Salentino - todos los adultos 2022/2023	E1-400	C2
YORKSHIRE			
E1-401	Yorkshire todas las variedades fondo blanco (lipocrómicos / melánicos / overos)	E1-402	C2
E1-403	Yorkshire todas las variedades fondo blanco (lipocrómicos / melánicos / overos) - adultos 2022/2023	E1-404	C2
E1-405	Yorkshire fondo lipocrómico intenso 100%	E1-406	C2
E1-407	Yorkshire fondo lipocrómico nevado 100%	E1-408	C2
E1-409	Yorkshire fondo lipocrómico intenso y nevado 100% - adultos 2022/2023	E1-410	C2
E1-411	Yorkshire fondo intenso melánico 100%	E1-412	C2

E1-413	Yorkshire fondo nevado melánico 100%	E1-414	C2
E1-415	Yorkshire fondo intenso y nevado melánico 100% - adultos 2022/2023	E1-416	C2
E1-417	Yorkshire fondo intenso todos los overos	E1-418	C2
E1-419	Yorkshire fondo nevado todos los overos	E1-420	C2
E1-421	Yorkshire fondo intenso y nevado todos los overos - adultos 2022/2023	E1-422	C2
RASMI			
E1-423	Rasmi Persa fondo blanco - todas las variedades (lipocrómicos / melánicos / overos)	E1-424	GP
E1-425	Rasmi Persa fondo intenso	E1-426	GP
E1-427	Rasmi Persa fondo nevado	E1-428	GP
E1-429	Rasmi Persa - todos los adultos 2022/2023	E1-430	GP
E2. Canarios de Posture de Pluma Rizada			
Stam 4 Stam of 4	<i>Canaris de Posture - Posture Canaries : SECTION E2</i>	Individ. Single	
GIBER ITALICUS			
E2-1	Giber Italicus todas las variedades fondo blanco (Lipocrómicos / Melánicos / Overos Lipocrómicos / Overos Melánicos)	E2-2	C2
E2-3	Giber Italicus fondo lipocrómico 100%	E2-4	C2
E2-5	Giber Italicus fondo melánico 100%	E2-6	C2
E2-7	Giber Italicus fondo lipocrómico overo (lipocromo superior al 50%)	E2-8	C2
E2-9	Giber Italicus fondo melánico overo (melanina superior al 50%)	E2-10	C2
E2-11	Giber Italicus todos los adultos 2022/2023	E2-12	C2
GIBOSO ESPAÑOL			
E2-13	Giboso Español todas las variedades fondo blanco (Lipocrómicos / Melánicos / Overos Lipocrómicos / Overos Melánicos)	E2-14	C2
E2-15	Giboso Español fondo lipocrómico 100%	E2-16	C2
E2-17	Giboso Español fondo melánico 100%	E2-18	C2
E2-19	Giboso Español fondo lipocrómico overo (lipocromo superior al 50%)	E2-20	C2
E2-21	Giboso Español fondo melánico overo (melanina superior al 50%)	E2-22	C2
E2-23	Giboso Español todos los adultos 2022/2023	E2-24	C2
GIRALDILLO SEVILLANO			
E2-25	Giraldillo Sevillano todas las variedades fondo blanco (Lipocrómicos / Melánicos / Overos Lipocrómicos / Overos Melánicos)	E2-26	GP
E2-27	Giraldillo Sevillano fondo lipocrómico 100%	E2-28	GP
E2-29	Giraldillo Sevillano fondo melánico 100%	E2-30	GP
E2-31	Giraldillo Sevillano fondo lipocrómico overo (lipocromo superior al 50%)	E2-32	GP
E2-33	Giraldillo Sevillano fondo melánico overo (melanina superior al 50%)	E2-34	GP
E2-35	Giraldillo Sevillano todos los adultos 2022/2023	E2-36	GP
RIZADO DEL SUR			
E2-37	Rizado del Sur todas las variedades fondo blanco (Lipocrómicos / Melánicos / Overos Lipocrómicos / Overos Melánicos)	E2-38	GP
E2-39	Rizado del Sur fondo lipocrómico 100%	E2-40	GP
E2-41	Rizado del Sur fondo melánico 100%	E2-42	GP
E2-43	Rizado del Sur fondo lipocrómico overo (lipocromo superior al 50%)	E2-44	GP
E2-45	Rizado del Sur fondo melánico overo (melanina superior al 50%)	E2-46	GP
E2-47	Rizado del Sur todos los adultos 2022/2023	E2-48	GP
RIZADO SUIZO			
E2-49	Rizado Suizo todas las variedades fondo blanco (Lipocrómicos / Melánicos / Overos Lipocrómicos / Overos Melánicos)	E2-50	GP
E2-51	Rizado Suizo fondo lipocrómico 100%	E2-52	GP
E2-53	Rizado Suizo fondo melánico 100%	E2-54	GP
E2-55	Rizado Suizo fondo lipocrómico overo (lipocromo superior al 50%)	E2-56	GP
E2-57	Rizado Suizo fondo melánico overo (melanina superior al 50%)	E2-58	GP
E2-59	Rizado Suizo todos los adultos 2022/2023	E2-60	GP

MELADO TINERFEÑO			
E2-61	Melado Tinerfeño todas las variedades fondo blanco (Lipocrómicos / Melánicos / Overos Lipocrómicos / Overos Melánicos)	E2-62	C2
E2-63	Melado Tinerfeño fondo lipocrómico 100%	E2-64	C2
E2-65	Melado Tinerfeño fondo melánico 100%	E2-66	C2
E2-67	Melado Tinerfeño fondo lipocrómico overo (lipocromo superior al 50%)	E2-68	C2
E2-69	Melado Tinerfeño fondo melánico overo (melanina superior al 50%)	E2-70	C2
E2-71	Melado Tinerfeño todos los adultos 2022/2023	E2-72	C2
BENACUS			
E2-73	Benacus todas las variedades fondo blanco (Lipocrómicos / Melánicos / Overos Lipocrómicos / Overos Melánicos)	E2-74	C2
E2-75	Benacus fondo lipocrómico 100%	E2-76	C2
E2-77	Benacus fondo melánico 100%	E2-78	C2
E2-79	Benacus fondo lipocrómico overo (lipocromo superior al 50%)	E2-80	C2
E2-81	Benacus fondo melánico overo (melanina superior al 50%)	E2-82	C2
E2-83	Benacus todos los adultos 2022/2023	E2-84	C2
RIZADO FIORINO CON COPETE			
E2-85	Rizado Fiorino con copete todas las variedades fondo blanco (Lipocrómicos / Melánicos / Overos Lipocrómicos / Overos Melánicos)	E2-86	B
E2-87	Rizado Fiorino con copete fondo lipocrómico 100%	E2-88	B
E2-89	Rizado Fiorino con copete fondo melánico 100%	E2-90	B
E2-91	Rizado Fiorino con copete fondo lipocrómico overo (lipocromo superior al 50%)	E2-92	B
E2-93	Rizado Fiorino con copete fondo melánico overo (melanina superior al 50%)	E2-94	B
E2-95	Rizado Fiorino con copete todos los adultos 2022/2023	E2-96	B
RIZADO FIORINO SIN COPETE			
E2-97	Rizado Fiorino sin copete todas las variedades fondo blanco (Lipocrómicos / Melánicos / Overos Lipocrómicos / Overos Melánicos)	E2-98	B
E2-99	Rizado Fiorino sin copete fondo lipocrómico 100%	E2-100	B
E2-101	Rizado Fiorino sin copete fondo melánico 100%	E2-102	B
E2-103	Rizado Fiorino sin copete fondo lipocrómico overo (lipocromo superior al 50%)	E2-104	B
E2-105	Rizado Fiorino sin copete fondo melánico overo (melanina superior al 50%)	E2-106	B
E2-107	Rizado Fiorino sin copete todos los adultos 2022/2023	E2-108	B
A.G.I. - RIZADO GIGANTE ITALIANO			
E2-109	AGI todas las variedades fondo blanco (Lipocrómicos / Melánicos / Overos Lipocrómicos / Overos Melánicos)	E2-110	GP
E2-111	AGI fondo lipocrómico 100%	E2-112	GP
E2-113	AGI fondo melánico 100%	E2-114	GP
E2-115	AGI fondo lipocrómico overo (lipocromo superior al 50%)	E2-116	GP
E2-117	AGI fondo melánico overo (melanina superior al 50%)	E2-118	GP
E2-119	AGI todos los adultos 2022/2023	E2-120	GP
RIZADO DEL NORTE			
E2-121	Rizado del Norte todas las variedades fondo blanco (Lipocrómicos / Melánicos / Overos Lipocrómicos / Overos Melánicos)	E2-122	GP
E2-123	Rizado del Norte fondo lipocrómico 100%	E2-124	GP
E2-125	Rizado del Norte fondo melánico 100%	E2-126	GP
E2-127	Rizado del Norte fondo lipocrómico overo (lipocromo superior al 50%)	E2-128	GP
E2-129	Rizado del Norte fondo melánico overo (melanina superior al 50%)	E2-130	GP
E2-131	Rizado del Norte todos los adultos 2022/2023	E2-132	GP
RIZADO PARISINO			
E2-133	Rizado Parisino todas las variedades fondo blanco (Lipocrómicos / Melánicos / Overos Lipocrómicos / Overos Melánicos)	E2-134	C2
E2-135	Rizado Parisino fondo lipocrómico 100%	E2-136	C2

E2-137	Rizado Parisino fondo melánico 100%	E2-138	C2
E2-139	Rizado Parisino fondo lipocrómico overo (lipocromo superior al 50%)	E2-140	C2
E2-141	Rizado Parisino fondo melánico overo (melanina superior al 50%)	E2-142	C2
E2-143	Rizado Parisino todos los adultos 2022/2023	E2-144	C2
MEHRINGER			
E2-145	Mehringer todas las variedades fondo blanco (Lipocrómicos / Melánicos / Overos Lipocrómicos / Overos Melánicos)	E2-146	GP
E2-147	Mehringer fondo lipocrómico 100%	E2-148	GP
E2-149	Mehringer fondo melánico 100%	E2-150	GP
E2-151	Mehringer fondo lipocrómico overo (lipocromo superior al 50%)	E2-152	GP
E2-153	Mehringer fondo melánico overo (melanina superior al 50%)	E2-154	GP
E2-155	Mehringer todos los adultos 2022/2023	E2-156	GP
RIZADO PADOVANO CON COPETE			
E2-157	Rizado Padovano con copete todas las variedades fondo blanco (Lipocrómicos / Melánicos / Overos Lipocrómicos / Overos Melánicos)	E2-158	GP
E2-159	Rizado Padovano con copete fondo lipocrómico 100%	E2-160	GP
E2-161	Rizado Padovano con copete fondo melánico 100%	E2-162	GP
E2-163	Rizado Padovano con copete fondo lipocrómico overo (lipocromo superior al 50%)	E2-164	GP
E2-165	Rizado Padovano con copete fondo melánico overo (melanina superior al 50%)	E2-166	GP
E2-167	Rizado Padovano con copete todos los adultos 2022/2023	E2-168	GP
RIZADO PADOVANO SIN COPETE			
E2-169	Rizado Padovano sin copete todas las variedades fondo blanco (Lipocrómicos / Melánicos / Overos Lipocrómicos / Overos Melánicos)	E2-170	GP
E2-171	Rizado Padovano sin copete fondo lipocrómico 100%	E2-172	GP
E2-173	Rizado Padovano sin copete fondo melánico 100%	E2-174	GP
E2-175	Rizado Padovano sin copete fondo lipocrómico overo (lipocromo superior al 50%)	E2-176	GP
E2-177	Rizado Padovano sin copete fondo melánico overo (melanina superior al 50%)	E2-178	GP
E2-179	Rizado Padovano sin copete todos los adultos 2022/2023	E2-180	GP
ROGETTO			
E2-181	Rogetto todas las variedades fondo blanco (Lipocrómicos / Melánicos / Overos Lipocrómicos / Overos Melánicos)	E2-182	GP
E2-183	Rogetto fondo lipocrómico 100%	E2-184	GP
E2-185	Rogetto fondo melánico 100%	E2-186	GP
E2-187	Rogetto fondo lipocrómico overo (lipocromo superior al 50%)	E2-188	GP
E2-189	Rogetto fondo melánico overo (melanina superior al 50%)	E2-190	GP
E2-191	Rogetto todos los adultos 2022/2023	E2-192	GP
E2-193	Nuevas Mutaciones (Sin Juzgamiento y Sin Medallas)	E2-194	GP

Alejandro Ruiz Moreno



Canarios Lipocrómicos

Melánicos Clásicos

Factores Compuestos

Henrich 399 - (2700) Pergamino | E-mail: aleruizmoreno@hotmail.com
Cel: (02477) 15454182 | Tel: (02477) 430919



AGATAS ROJOS
(intensos, nevados)

BLANCOS
(recesivos)

ROJOS
(intensos, nevados, marfiles, mosaicos)

NEGRO ROJO MOSAICO

 **el duende**
criadero de canarios

LUIS ALBERTO **FERRARI**

 ITALIA 556 | SANTA TERESA | SANTA FE

 03460 156 91596 / 03460 420524

 criadero duende
 criadero_elduende@outlook.com

  **BIG SEMILLAS**

 11 3801-4145  11 2215-9847

Big Semillas

 **Alsina 1163, Burzaco**



Más de 45 semillas y mezclas exclusivas,
creadas y elaboradas por nosotros mismos
para garantizar la mejor calidad.

Desde el 2020,
investigamos y desarrollamos
día a día la nutrición ideal
para la ornitología argentina.





CRIADERO LOS PICANTES
EST. 1984

CON FACTOR

- NEGRO ROJO INTENSO, NEVADO Y MOSAICO
- NEGRO ROJO ONIX MOSAICO
- NEGRO ROJO ÓPALO MOSAICO
- NEGRO ROJO JASPE MOSAICO
- CANELA ROJO MOSAICO Y MARFIL
- SATINÉ ROJO MOSAICO Y MARFIL
- CANELA PASTEL ROJO INTENSO, NEVADO Y MOSAICO
- CANELA ÓPALO ROJO MOSAICO
- ÁGATA ROJO MOSAICO Y MARFIL
- ÁGATA PASTEL ROJO MOSAICO Y MARFIL
- ÁGATA COBALTO ROJO MOSAICO Y MARFIL

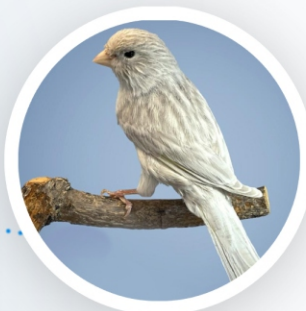
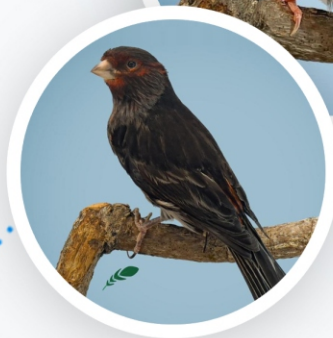

SIN FACTOR

- NEGRO BLANCO DOMINANTE Y RECESIVO
- NEGRO AMARILLO INTENSO, NEVADO Y MOSAICO
- CANELA ÓPALO PLATEADO DOMINANTE
- CANELA ÓPALO AMARILLO MOSAICO

HERNAN  11 6268 7977

elpe

S.R.L.

+54 11 4441 9553

e-mail: correo@elpe.com.ar

Web: www.elpe.com.ar

Gibraltar 3076 (1766) - La Tablada - Pcia. de Bs. As. - Argentina



LA PERLITA

ESPECIALIZADO EN FIFE FANCY
PABLO KUHN | CEL.: 3454 656668

Aviario "LOS PIPI"

de Juan Carlos Mengarelli

Agata Rojo Mosaico - Tradicional -
Marfil - Opalo - Marfil Topacio -
Cobalto - Jaspe - Satine Rojo Mosaico



**Pje. Noruega 3018 (Suipacha al 1500)
Rosario - Santa Fe - S 2002 PUB
Tel/Fax: 0341 - 4388548
Cel. 156-927720
mengarellijc@gmail.com**

NICOLAS REALE

"El Arroyo"



CAMPEÓN ARGENTINO 2023

- Ágata blanco individual
- Ágata amarillo mosaico macho individual
- Ágata rojo mosaico macho cuarteto
- Ágata rojo mosaico hembra cuarteto
- Ágata rojo marfil mosaico macho individual
- Ágata rojo marfil mosaico macho cuarteto

CAMPEÓN ARGENTINO 2023

- Ágata rojo marfil mosaico hembra individual
- Ágata rojo marfil mosaico hembra cuarteto
- Ágata topacio blanco individual
- Ágata topacio blanco cuarteto
- Ágata topacio rojo mosaico macho individual
- Ágata topacio rojo mosaico macho cuarteto

SAN MARTIN 374 - ARROYO CABRAL - CORDOBA
0353-154221768

criadero

DANSIL

de Daniel Olivera (CW903)
y Silvina Guiotto (CP147)

CANELA ROJO - SERIE COMPLETA

CANELA MOGNO ROJO - SERIE COMPLETA

CANELA BLANCO

ÁGATA ROJO Y AMARILLO MOSAICO

AGATA AMARILLO INTENSO Y NEVADO

ÁGATA MOGNO AMARILLO/MARFIL MOSAICO

CANELA ÓNIX AMARILLO/MARFIL MOSAICO

GLOSTER

RAZA ESPAÑOLA

BOSSU BELGA

FIFE FANCY

HOSSO JAPONÉS



02317 15 538828 - 9 de Julio, Bs. As.
danielolivera_727@yahoo.com

ENZIMAS
DIGESTIVAS

Nutribiz



Alimento balanceado para la crianza de aves



Calidad
PREMIUM

PRODUCTO
ARGENTINO

APTO PARA:

- Canarios
- Exóticos
- Silvestres
- Pericos

HUEVO - SIN ABISIN - TRADICIONAL - ELEVADOR

Desde el año 2012
“Bizcocho Oficial”
de los campeonatos FOA

MODO DE USO: Agregar huevo cocido a gusto

COMPONENTES: Harina de trigo, germen de trigo, harina integral fina, avena arrollada fina, harina de arroz blanca, harina de maíz blanca, abisin, fosfato de calcio, sal, glucosa, licina, colina, meteonina, antioxidante, núcleo vitamínico, secuestrante de toxinas, beogen. | Análisis Químico: Proteína cruda 17%, cenizas 4%, humedad 00.00%, extracto etéreo por solvente 4.8%, fósforo 0.64%, calcio A.A. 0.43%.

Pablo Martín

Canela rojo intenso, nevado y mosaicos
Canela cobalto rojo intenso, nevado y mosaico
Canela onix rojo intenso y mosaico
Negro rojo intenso, nevado y mosaico
Negro cobalto rojo intenso, nevado y mosaico
Negro onix rojo intenso, nevado y mosaico
Negro jaspe rojo intenso y mosaico



Criadero de Canarios **LOS TINOS** de Carlos Ortega

**BLANCOS, ROJOS Y
NEGROS ROJOS**

**Criador COM N° HX-959
Cel: 02477 - 15 501 084**

Mesias
Nutrición Natural

BIZCOCHO CON HUEVO Y MIEL
Alimento de excelencia para nuestras aves

MESIAS EMBUCHE

nuevo
BIZCOCHO NEUTRO
con Anís



Mesias
Nutrición Natural

15 6286 3620 Mesias Bizcocho

mesiasbizcocho@hotmail.com



Cascarita

Ventiladora de semillas



Con Cascarita, tus semillas estarán libres de polvillo e impurezas, perfectas para tus aves.

Calidad garantizada



Semillas limpias

Contáctese

 cascarita.ar

 +54 9 11 3214 4443

info@cascarita.com.ar

www.cascarita.com.ar

¡Haga su pedido!

COMPRO CANARIOS

ABONO CONTADO

Sr. Walter | 15-4915-1873

EXCEDENTES DE CRIADEROS

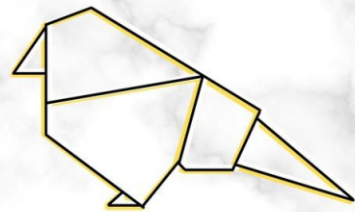

BONOFIGLIO CANARIOS

CANARIOS DE EXPOSICIÓN

GLOSTER
RAZA ESPAÑOLA
LLARGUET ESPAÑOL
FIFE FANCY
LIZARD
RIZADOS DEL NORTE
BLANCO & ALBINO DOMINANTE
AMARILLO • AM. MOSAICO • AM. MARFIL
AMARILLO PICO AMARILLO

ROSARIO, SANTA FE. TEL 341 5998618
FACEBOOK: Bonofiglio Canarios
bonofigliocanarios@hotmail.com

Criadero
"JUAN"

de Leonardo J. Hernández



Norwich - Gloster - Border

Flor de Iris 79 - Villa Nueva - CBA
Tel. 353 4069903
Mail: lhernandez@lasegunda.com.ar



LOS PIRUS
CRIADERO DE CANARIOS

DE LUIS Y GUSTAVO CIANCIO

Canarios rojos intensos y nevados
Híbridos de Tarín
F1 - F2 - F3
Rubinos

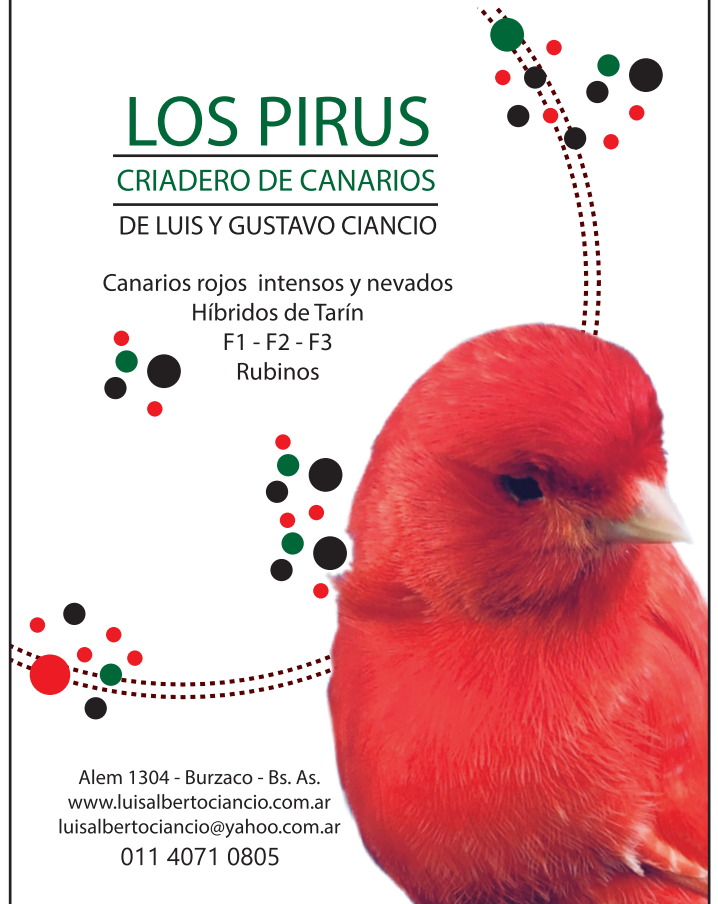

Alem 1304 - Burzaco - Bs. As.
www.luisalbertociancio.com.ar
luisalbertociancio@yahoo.com.ar
011 4071 0805

DISTRIBUIDORA

DON TORCUATO



de Javier Ezequiel Pinto

**¡TODO PARA
TUS AVES!**

- JAULAS
- ACCESORIOS
- SEMILLAS
- VITAMINAS
- PASTA DE CRÍA

**ENVIOS A TODO
EL PAIS**



DOMICILIO: GALLARDO 1780 - DON TORCUATO

CONTACTO: +54 11 2301 1711

Lunes a Viernes de 9 a 18 hrs

Sábados de 9 a 13 hrs



Rodrigo Donés
+54 9 3464687933
canariumplu@hotmail.com
2173 - Chabás . Santa Fe



CANARIUM PLUS

ALIMENTO BALANCEADO PARA CANARIOS



+54 9 3464687933



canariumplus@hotmail.com

CRIADERO CHORI

De Isaías Sirimarco

CANARIOS CON FACTOR ROJO



**INTENSOS - NEVADOS
URUCUM
NÚMERO DE CRIADOR
QC 740**

**MAR DEL PLATA ARGENTINA
SOCIEDAD : CRAM**



 Criadero.chori

 2234471480

 Isaias.sirimarco@hotmail.com



MUNDO CANARIO

CLAUDIO VILLARRUEL | A.S.F.C. | SOCIO Nº 22



Jkora | info@konadg.com.ar

CRIADERO VALENCIA DE CLAUDIO VILLARRUEL

COBRE

INTENSOS - NEVADOS
MOSAICOS
MARFIL
ONIX
TOPACIO
PASTEL
JASPE

FEOINO ROJO

INTENSOS - NEVADOS
MOSAICO
MARFIL
ROJOS INTENSOS Y NEVADOS
MARFIL
RUBINO
RUBINO MARFIL

CANELAS ROJOS

INTENSOS - NEVADOS
MOSAICO
MARFIL
ONIX
ÓPALO
PASTEL
COBALTO
TOPACIO (NUEVA LÍNEA)

MOSAICO
MARFIL

ASESORAMIENTO SIN CARGO

EXPOSICIÓN DE CANARIOS ROLLER CON MÁS DE 50 VARIETADES DE COLORES - **ACCESORIOS PARA CANARIOS Y PEQUEÑOS PÁJAROS**
JAULAS DE CRÍA DE 48 Y 60 CM. VOLADORAS, CARROS Y NIDOS - JAULAS DE EXPOSICIÓN ROLLER Y GRAN PORTE - JAULAS ORNAMENTALES
SEMILLA DE 1º CALIDAD POR MAYOY Y MENOR - PASTA SECA PARA CRÍA CON 18% DE PROTEÍNAS. CAROPHYLL RED x 100 gr. 500 gr. 1 kg.

ENCHIPLAST
DISTRIBUIDORA



JAMBIZ
APROBADO POR SENASA



Biotécnicas Argentina
Nutrición y Salud Natural



SAN JUAN 50 / Cel. (03564) 426421 - 15585729 / 2400 SAN FRANCISCO, CBA. / claudio_villarruel@hotmail.com

CRIADERO VILLARRUEL

Hoy más que nunca... seguimos tu legado Papi!



DESDE HACE MEDIO SIGLO, HEMOS ENCONTRADO ALEGRÍA Y SATISFACCIÓN EN LA CANARICULTURA, HOBBY QUE NOS ACOMPAÑA DURANTE MUCHOS AÑOS DE ÉXITOS!!!!

JORGE

Agata Amarillo / Agata Blanco
 * Intenso - Nevado / Mosaico
 * Topacio
 * Pastel

Isabel Amarillo / Isabel Blanco
 * Intenso - Nevado - Mosaico
 * Topacio
 * Pastel

Agata Eumo Amarillo
 * Intenso - Nevado

Isabel Opalo Amarillo
 * Mosaico

Agata Rojo / Isabel Rojo
 * Topacio
 * Pastel
 * Mosaico
 * Marfil Mosaico

Satine Rojo
 * Mosaico
 * Mosaico Marfil

Urucum Rojo Mosaico
Canela Eumo Blanco y Amarillo Mosaico

OMAR

Negro Blanco y Blanco Dominante
 * Cobalto

Negro Amarillo
 * Intenso - Nevado - Mosaico
 * Pastel Mosaico
 * Eumo Mosaico

Bruno Amarillo
 * Intenso - Nevado - Mosaico
 * Marfil
 * Topacio
 * Cobalto

Bruno Blanco Dominante
 * Cobalto

Negro Pastel Amarillo
 * Mosaico

CLAUDIO

Bruno Rojo
 * Intenso - Nevado - Mosaico
 * Marfil
 * Pastel
 * Onix
 * Eumo
 * Topacio
 * Cobalto
 * Mogno

Negro Blanco y Blanco Dmnte.
 * Topacio
 * Pastel

Negro Rojo
 * Intenso - Nevado - Mosaico
 * Marfil
 * Pastel
 * Onix
 * Topacio
 * Mogno

Feorubino
 * Intenso - Nevado - Mosaico

Isabel Rojo
 * Intenso - Nevado - Mosaico
 * Marfil
 * Pastel

Agata Rojo Mosaico Marfil
Satine Rojo Mosaico Marfi
Rojo Mosaico Linea Macho
Rubino Mosaico Linea Macho

GABRIEL

Border
 * Intenso - Nevado
 * Lipocrómicos
 * Overos
 * Melánicos

Norwich
 * Intenso - Nevado
 * Lipocrómicos
 * Overos
 * Melánicos

 261-6672294

 261-5551196

 3564-585729

 261-5551853



Secuestrante de toxinas y Protector Hepático

Beadsorb Plus: adsorbente de toxinas, inmunomodulador y protector hepático.



Alimento Balanceado con huevo Pastón BA

Aporta todos los nutrientes para crecimiento, reproducción, plumaje de calidad y brillo, salud y fortaleza. Sólo se agrega al agua al 30%.



Alimento Balanceado Psitácidos

Balanceado pelleteado formulado para mantenimiento crecimiento y reproducción. Cubre el 100% de los requerimientos.



Premezcla completa

Nuevo **Suplemento Mega BA**, corrige minerales, vitaminas. Contiene: Ácidos orgánicos, secuestrante toxinas, levaduras, Biocolina (colina no corrosiva, protege al hígado), HYD (metabolito de Vit D que aumenta absorción de Calcio). Sin antibióticos.



Concentrado Proteico

Equilibrador Total: concentrado equilibrador de Bizcochos, se incorpora al 15%, completa totalmente la alimentación. Contiene Soja Hipo, harinas animales, huevo en polvo, Mega BA, Acidificante, Protector hepático, sec. Toxinas, antifúngico



Suplemento Extra Calcio Canary

Suplemento mineral de calcio con vitamina D.



Suplemento Mega Fertilidad Canary

Suplemento mejorador de la calidad reproductiva.



Protector Hepático

Aditivo BioMix Hepat
Protector hepático para mezclar con la ración.



Antibióticos

Aditivo ATB Forte:
(tilosina y oxi)
Aditivo Biocipro:
(ciprofloxacina)



Anticoccidial

Droga de baja toxicidad no altera la fertilidad a dosis indicadas, se puede suministrar todo el año y 1 mes seguido como mínimo



Antibióticos

Aqua AMX: (vitamina, aminoácidos, amoxicilina)
Aditivo Biocomplex:
(nistatina, adicificante)



Antibióticos

BioMicin Duo (neomicina 20%)
Suplemento alimenticio antibiótico para el tratamiento de afecciones digestivas.



Antibióticos

BioNistat Duo (nistatina 20%)
Suplemento alimenticio antifúngico para el tratamiento de hongos del sistema digestivo.



Secuestrante de toxinas y Protector de Pastón

Bio protector BPT forte:
Antioxidante y antifúngico, absorbente de micotoxinas.



Probióticos BA Finch

Potenciador de las defensas en base a bacterias benéficas: Bifidobacterium Longum, Thermophilus y Streptococcus Faecium.



Vitaminas solubles en agua: Aqua Vit

Suplemento polivitáminico soluble con aminoácidos, mejorador del crecimiento y la performance.



Estimuladores reproductivos

Suplementos:
Nutra E Canary
Nutra C Canary
Nutra AD+



Prebióticos

Estimulante MOS:
Suplemento alimenticio, promotor natural de defensas y crecimiento



Antiestres Suplemento Ba1

Fortalece al ave en momentos de stres severos como: altas y bajas temperaturas, presencia de enfermedades, hacinamiento.



Acidificante

Aditivo BioMix Acidificante:
mezcla de bacterias que controla: mega bacteria, salmonella y otras bacterias patógenas.



Pasta de Embuche

Vital Canary:
Alimento para fortalecer a la cría en los primeros días de vida.



Alimento Balanceado Singer Minipellets

Otorga una adecuada alimentación en todas las etapas fisiológicas de sus aves.



Antiparasitario interno

PMX Fen: Antiparasitario de amplio espectro para mezclar con la ración. Tratamiento durante 1 semana como mínimo.

Colorantes:

Cantax (cantaxantina)
Cantax b (cantaxantina)
Betax (betacarotenos)
Lutax (luteína)



Consultas, Asesoría, Pedidos:

Tandil (Oficina Central Parque Industrial): **0249 - 4385150**
Bahía Blanca (Oficina Don Bosco 3225): **0291- 4888181**
San Miguel de Tucumán: Eduardo Viaña: **0381 15-3920127**

www.biotecnicas.com.ar

Facebook: BiotecnicasArgentina

EXTRUZADO
FINO PARA
PASTON



PET BIRD

WHITE



CLASSIC

**RUMBO HACIA UNA
NUEVA NUTRICIÓN**

Composición proximal

Proteína Bruta mín % ..18,5000 - Extracto Etéreo % ..3,5000
Fibra Bruta % .. 2,5000 - Calcio % ..1,1000 - Fósforo % ..0,7400
Materia Mineral % ..7,0000 - Sodio ..0,2100

1. Las dietas exitosas se han basado en conjeturas y aceptación más que en estudios nutricionales. El concepto que predomina es que si un par de aves crían con una cierta dieta, entonces esa dieta debe ser buena.
2. Cuando la naturaleza equilibrada de los alimentos extrusados se acopla con el hecho de que la extrusión mata microorganismos posiblemente patógenos, que mejora la calidad de los almidones que de otro modo serían difíciles de digerir y que proporciona los elementos nutritivos ausentes en las semillas es cuando pensamos en construir este camino que hemos iniciado con nuestra línea **Pet Bird** alimento completo.
3. En los alimentos completos, los granos, semillas, otros alimentos, vitaminas y minerales se procesan juntos. Las aves no pueden elegir lo que les gusta y excluir todo lo demás, sino que deben comer todo el conjunto, que nutricionalmente es más equilibrado que cualquier mezcla de semillas que el canaricultor pudiera ofrecerles.

**LA MEJOR NUTRICION SE REFLEJA EN LA MEJORA DE LA APARIENCIA,
LA SALUD Y LA REPRODUCCION.**

DISTRIBUYE Y VENDE: LUIS NOVELLI - Cel. 341 5413817 - Rosario
novelliluis@hotmail.com - www.laproveduria.com



“La única semilla premium del país”



→ Negro pastel blanco
Negro pastel amarillo
Negro pastel amarillo mosaico

→ Canela blanco
Canela pastel blanco
Canela pastel blanco dominante
Canela pastel amarillo
Canela pastel amarillo mosaico
Canela pastel amarillo
marfil mosaico
Canela amarillo marfil mosaico

→ Feo albino
Feo albino dominante
Feo lutino

AVIARIO EL PÁJARO LOCO

de Rubén Rodari
Socio R.A.R.S. N° 20
anillo COA JG397

📍 Santa Cruz Oeste 1382
Ciudad San Juan

✉️ rubenrodari@gmail.com

📞 2646726963

ALPISTE

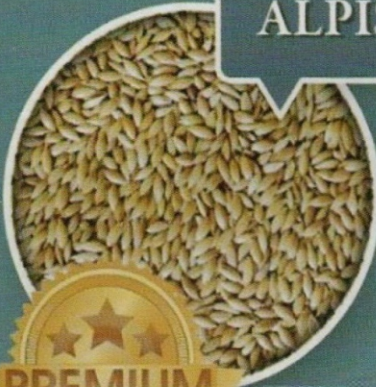

AVENA PELADA



"PARA COMPETIR Y CRIAR CON VENTAJA"

TOREANSO CEREALES S.A.

Ruta 1001 Km 5,2 | San Pedro - Bs. As.
Tel: 03329-472711 | www.toreansocereales.com



TOREANSO CEREALES

VENTAS POR MAYOR : De 7 a 16 hs.
VENTAS POR MENOR Y ENVIO A
TODO EL PAIS: **CRISTIAN REYNA -
DISTRIBUIDORA BIAR - PILAR BsAs
TEL:11-5428-4878 - las madreselvas 829**



**CLASIFICADORA POR COLOR
IMPORTADA, UNICA EN EL
MERCADO !**

COLZA



ALPISTE, COLZA,
LINO, AVENA PELADA,
MIJO, VITAMINAS
Y MÁS...

MIJO

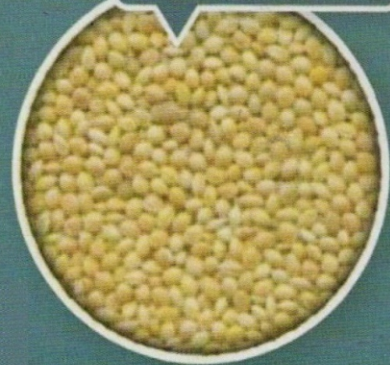



Jaulas

SERINUS

CORDOBA - ARGENTINA

ENVIAMOS A TODO EL PAIS

ENCONTRANOS EN



@serinusjaulas



serinusjaulas



351-6863003
351-3059753

Fábrica de jaulas ,mobiliario completo y accesorios para todo tipo de aves.

- Jaulas de cría
- Jaulas de exposición de canarios de porte
- Voladoras
- Mobiliario completo
- Especialistas en perchas para el papel continuo
- Carros de limpieza para el criadero, carros para voladoras.
- Accesorios plásticos varios (nidos de diamantes, nidos externos, nidos con aros interior varias medidas, huevos plásticos , palitos etc.)



SERINUS

VIVI UNA NUEVA EXPERIENCIA

Te gustaría reducir el tiempo de limpieza de tu criadero?

Este innovador sistema de perchas incluye una base de rejillas modulares que permite el uso de papel continuo para recoger las heces de los canarios. Al estar elevado y ventilado, el papel se seca rápido si se moja, evitando malos olores y humedad en el ambiente lo que mejora la salud de los canarios, manteniendo un óptimo y limpio ambiente. La limpieza es tan fácil que nos permite enrosacar el papel sucio de múltiples jaulas desde un extremo en segundos.



PERCHAS PARA EL SISTEMA DE PAPEL CONTINUO A MEDIDA DE TUS JAULAS

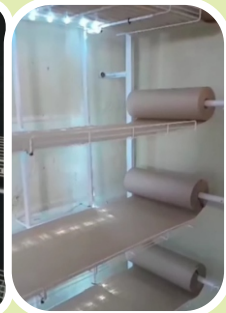
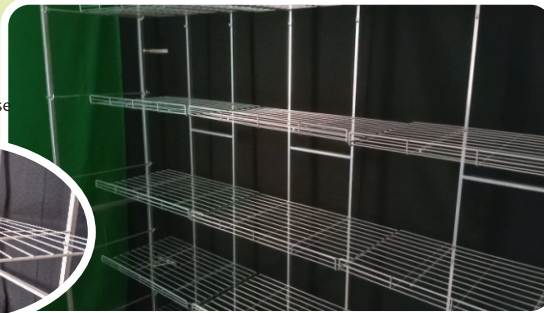

Jaula Cría 60x28x28

Continua

La jaula de cría continua es la solución ideal para criadores exigentes. Su diseño modular permite unir varias unidades adaptándose a sus necesidades y transformándose en una voladora con facilidad. Optimiza el espacio y mejora la comodidad de tus canarios con un sistema flexible y eficiente.



Para sistema de papel continuo 60x28x28



Jaula Cría 60x28x30

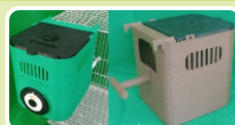

DIEGO FERRETTI

TETRACAMPEÓN GENERAL COLOR FOA

2014 / 2015 / 2016 / 2017

2018 - 2019 MÁXIMA CANTIDAD DE CAMPEONES

ÚLTIMO CAMPEÓN GENERAL FOA COLOR

ESPECIALIZACION

- . ROJO MOSAICO Y MARFIL MOSAICO LINEA MACHO
 - . NEGRO BLANCO
 - . NEGRO BLANCO DOMINANTE
- . NEGRO AMARILLO INTENSO, NEVADO Y MOSAICO
 - . AGATA AMARILLO MOSAICO
- . NEGRO ROJO INTENSO, NEVADO Y MOSAICO Y MARFILES
 - . AGATA ROJO MOSAICO
 - . AGATA ROJO MOSAICO TOPACIO



Líneas completas en cesión

- . Rojo mosaico y marfil mosaico linea hembra
 - Feo Albinos, Lutinos y Marfil
 - . Ágata Amarillo Mosaico Jaspe SD
- . Negro Jaspe SD Rojo Intenso, Nevado y Mosaico
- . Negro Mogno Rojo Intenso, Nevado y Mosaico
- . Negro Mogno Amarillo Intenso, Nevado y Mosaico
 - . Negro y Canela Ópalo Rojo
 - . Canela Blanco y Blanco dominante
 - . Canela Amarillo Intenso, Nevado y Mosaico
- . Canela Rojo Intenso, Nevado y Mosaico y Marfiles
 - . Negro ónix rojo
- . Canela pastel rojo intenso, nevado, mosaico y marfiles

CONTACTO

+549 3471 686548

 Diego Ferretti

 Localidad Armstrong - Santa Fe

 canarios_diego_ferretti



TU PASIÓN, NUESTRA PASIÓN



ALIMENTOS, ACCESORIOS Y MEDICAMENTOS PARA MASCOTAS

VENTAS POR MAYOR Y MENOR



PROFESIONAL EN MEDICINA
VETERINARIA



DISTRIBUIDORES NACIONALES E
INTERNACIONALES CON
LICENCIA DE ARGENTINA

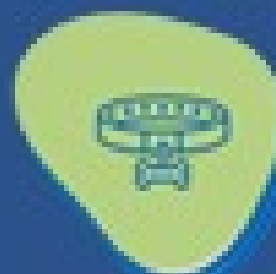

PRODUCTOS PARA TODO
TIPO DE ANIMALES

¡ SOMOS FABRICANTES !

DESARROLLO DE PRODUCTOS - PREVENCIÓN Y CURACIÓN
PARA CORDEROS Y PROFESIONALES



FABRICADOR DE
MEDICINA



ACERCA DE NUESTRO
PERSONAL/2400



¡CONSULTÁ LOS DISTRIBUIDORES
DISTRIBUIDORES PARA CADA
ESPECIE DE AVES!





CRIADERO



EL PICUCHO

Cuatro Generaciones comprometidas con la Canaricultura Argentina

de Sergio Vergini (KH930), Eugenia Vergini (T1273)
y Brunella Selmi (UO986)

Blancos - Blancos Dominantes
Amarillos Intensos y Nevados
Albinos - Albinos Dominantes
Lutinos Intensos, Nevados
Marfiles



Jorge Newbery 2169
Pergamino - Bs. As.
Tel (02477) 411689

 **02477 68-3747**

 **Sergio Vergini**



JAULAS M.M.

FABRICA DE JAULAS MARCELO MARKOFF



Jaula para Cría y Voladoras para uso papel continuo



Cría
Exposición
voladoras
Transportadoras
Porta Cajas
Ranchos
Cuadradas
Cúpulas
Loro
Tucán

Distribuidor y
representante
exclusivo para la
República Argentina

www.distribuidroabiar.com.ar

11-5428-4878

www.exzootix.com



SEMILLAS 7 DE MAYO

VENTA DE SEMILLAS Y
MEZCLAS PARA CANARIOS

02983-15542612 / 15546569

PARQUE INDUSTRIAL
TRES ARROYOS

Alpiste Mijo

Girasol Rayado Girasol Confitero

Lino

**VENTA DE
SEMILLAS Y FORRAJERIA.**

CONTACTO:

 3492 564872

Colza Avena

The advertisement features a central image of a warehouse filled with large sacks of feed. A central yellow sack is labeled 'ALPISTE 30 KG CONSUMO'. A cartoon character of a worker in a blue uniform and hat is pushing a red cart. The background is dark, making the sacks stand out. The text is overlaid on the image in various colors and fonts.

Tarizón



PRODUCTOS CONFIABLES

PREBIOBAC TARIZON: actúa selectivamente sobre las bacterias patógenas intestinales, ofreciendo una alternativa al uso de antibióticos, altamente eficaz y sin contraindicaciones con efectos beneficiosos sobre la flora intestinal, no produciendo resistencia bacteriana de ningún tipo y actuando sobre el sistema inmunológico en la producción de anticuerpos previniendo el riesgo de infecciones.

BACFIN TARIZON: reduce la carga bacteriana del alimento por su efecto bactericida y fungicida, mejorando y conservando la calidad del mismo hasta ser consumido. Evita la ingestión de bacterias patógenas vivas y posteriores infecciones, diarreas, etc. Aumenta el desarrollo de bacterias benéficas (*Lactobacillus spp*) y la digestión del alimento. La materia fecal producida es con menor olor, evitando irritación de la mucosa respiratoria.

CALCEVIT TARIZON: Calcificante compuesto equilibrado con magnesio y manganeso más vitamina A, D y E. Garantiza niveles suficientes de calcio en períodos de postura y desarrollo de pichones, períodos de máximos requerimientos. Su formulación con vitaminas facilita la absorción intestinal y su acción calcificante.

Su formulación con magnesio y manganeso favorecen la formación ósea y del cartilago, así como la conservación del mismo y producción de Condroitín sulfato.

Puede ser administrado en forma permanente mientras se considere la necesidad de suplementar, adicionado al pastón, semilla o al alimento habitual.

EPACOL TARIZON: Protector hepático. Coadyuvante del metabolismo y digestión de las grasas a nivel hepático e intestinal. Mejorador de la función alimentaria. Contribuye a conservar el estado de salud hepática a lo largo de la vida.

Se administra con la comida diaria o bien en al agua de bebida, pudiendo renovarse cada 3 días de los bebederos

MULTIVITAMINCO + MINERALES TARIZON polvo: Es un suplemento vitamínico mineral en polvo indicado para balancear dietas. Incorporando el nivel de vitaminas y minerales necesarias para optimizar el desarrollo del animal, estimular el crecimiento, encelar machos y contribuir a conservar el estado de salud. Mejora notoriamente el estado de plumas y realza su color. También se encuentra indicado su uso en aquellos casos donde los requerimientos vitamínicos y minerales se encuentran aumentados, preparación para temporada de apareamiento, situaciones de stress, exposiciones o competencias.

MULTIVITAMINICO TARIZON gotas: Nueva formulación de un producto que desde el año 1965 es líder en el medio por su ya comprobada efectividad. Indicado para encelar machos y estimular la postura, situaciones de stress, exposiciones o competencias. Su composición ha sido modificada con nuevos componentes y concentraciones rigiéndose por los más modernos desarrollos científicos.

tarizonlaboratorio@gmail.com
Teléfono o Whatsapp: +54 9 11 3665 4037

Gastón Abate

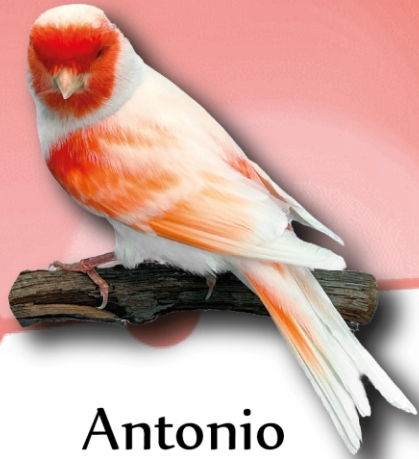

Antonio
FRAZON
Rojos mosaicos

Cel.: 358 5065459
Rio Cuarto, Cba.

Criadero asesorado por Diego Velázquez



Carlos
LESCANO
Negros rojos

Cel.: 358 5065459
Rio Cuarto, Cba.

Criadero asesorado por Diego Velázquez



JAZMÍN
CANARIOS

M. JAZMÍN SÁNCHEZ NR577
DANIEL SÁNCHEZ AH920
3329-548205



CRIADERO AVIARIO "NOE"

ALFREDO GUNELLA

	Intensos	Nevados	Marfiles	Mosaicos marfiles
AGATAS AMARILLOS	✓	✓		✓
ISABELES AMARILLOS	✓	✓		
AGATAS ROJOS	✓	✓		
AGATAS ROJOS TOPACIOS	✓	✓	✓	
FEOS LUTINOS	✓	✓		
FEOS ALBINOS	✓	✓		

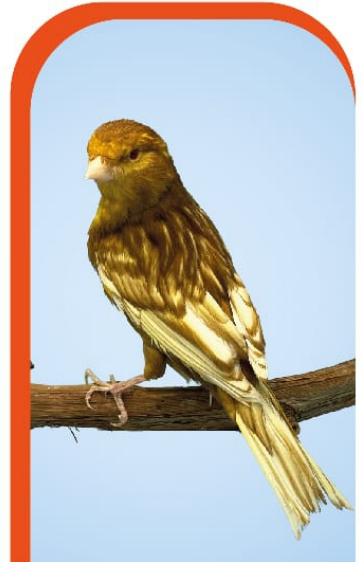

264-4241743
264-155040899



Bvrd. Sarmiento
548 (E)

RAWSON | SAN JUAN | ARGENTINA



CAMPEON ARGENTINO 2024



AVIARIO EL AMANECER DEL FENIX - GABRIEL LARREA JUEZ OMJ-COM E1-E2 / CRIADOR NACIONAL FAC ZK584

CAMPEON ARGENTINO 2024 FORMA Y POSTURA
14 AÑOS CAMPEÓN ARGENTINO
7 AÑOS CAMPEÓN DE FORMA Y POSTURA Y 7 AÑOS CAMPEÓN DE COLOR

NORWICH - BORDER - BOSSU BELGA - HOSSO - SCOTCH - LIZARD
IRISH FANCY - RAZA ESPAÑOLA - MEHRINGER - COPETE ALEMÁN
MELADO TINTERFENO - GIBOSO ESPAÑOL - GIBBER ITALICUS

ASESORAMIENTO TECNICO
+54 9 11 3923 7330



MUNDIAL NAPLES 2023



CANADA TORONTO 2023



NACIONAL FECAME MEXICO GUANAJUATO 2022

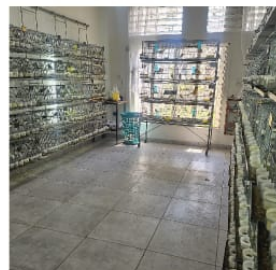

MUNDIAL NAPLES 2023



ARTÍCULOS ORNITOLÓGICOS

Ventas por mayor y menor
Envíos a todo el país



54 911 5428.4877



54 911 5428.4878



info@distribuidorabiar.com.ar



www.distribuidorabiar.com.ar

exzootix



La línea
mas completa
de productos
para Aves
ornamentales



apilab
Sanidad y Nutrición Veterinaria

www.distribuidorabiar.com.ar

11-5428-4878

www.exzootix.com

Distribuidor y
representante
exclusivo para la
República Argentina

CRIADERO ÑAÑU



Scotch Fancy



Border



Larguet Español



Raza Española



Rizado del Norte



Bossu Belga



Rizado Fiorino



Muniqués



Hosso Japonés



Irish Fancy



Fife Fancy



Arlequin Japonés



Melado Tinerfeño



Moña Alemana



Rheinlander



Lizard



Rizado del Sur



Ing. Zoot. Silvio Giacosa Canaricultor COM N° VQ 107
Ruta 301, KM 1541, SMT, Tucuman, Argentina - CP 4000
+5493815641778



**CRIADERO
MILAGROS**

de Leandro Iraola



SERIE NEGRA

Clásico con y sin factor
Ónix con y sin factor
Cobalto con y sin factor

+54 11 30509943

NANO

Eduardo Donés
Coss N° 29

Raza Española

Norwich

Parisino

Gloster



3465 651737 | Chabás. Santa Fe

Aviario

“Mi Alma”

de Mauricio Rucci

VL772

ROJOS TRADICIONALES
EXCLUSIVAMENTE

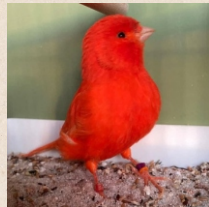

Aviario

“Mis Chiquitos”

de Gabriela Zamudio

WK931

COBRE COPETE ALEMÁN
ROJOS COPETE ALEMÁN



Contacto: 221-6708936

Entrego en FAC, FOA y
abierto de la Pcia. de Bs.As.

“Desde Berazategui, Capital Nacional del Vidrio”

AVIARIO OPALO

INTRODUCE LA ELETRÓNICA EN SU CRIADERO

- ATENUADORES AUTOMÁTICOS DE LUZ
 - IONIZADORES AMBIENTALES
- CONTROLES AUTOMÁTICOS DE TEMPERATURA
 - TERMOMETROS DIGITALES
- CONTROL DE HUMEDAD AMBIENTAL
 - MATA MOSQUITOS ELÉCTRICO
 - ALARMAS PARA CRIADEROS
 - CCTV (CAMARAS)

ING. SERGIO FERNANDEZ
SOCIO N° 397 – A.C.R.B.

AV. 14 N° 4076 – (C.P. 1884) Berazategui – Bs.As.
4256-1043 // 1152211148

roy@sinectis.com.ar

<http://www.alarmasroy.com>

https://www.instagram.com/alarmas_roy



LUIS SERENELLI

GRAN CAMPEON ARGENTINO AMARILLO NEVADO 2024

1.300 PICHONES PARA SELECCIONAR

CRIADERO ASESORADO POR DIEGO VELAZQUEZ

TRES ARROYOS

54 9 2241-57-5628





LA FEDERACIÓN ARGENTINA DE CANARICULTURA
 AGRADECE PRODUNDAMENTE A QUIENES
 COLABORARON ENVIANDO NOTAS Y AVISOS PUBLICITARIOS.

Crea el personaje
 A mi abuelita, por incubarme el amor por las aves. A mi papá por acercarme de chico a los animales. A mi familia por el apoyo.
 2025
 FOMOS INGRESAR EN UN MUNDO DE BONDAD, LIBERTAD Y PAZ
 Santa Fe Asociación de Canaricultores - Federación Argentina de Canaricultores
 Isabel Opazo Amarello Nevado, Reproductor propio 2022.

SFAC · ET156 DESDE 2019

-LA- VITACHINA

CRIADERO DE CANARIOS

**ISABELES
OPALOS & PASTALES**
 ...
 intensos, nevados
y marfiles

Martín Medail · ET156

342 5 064323
 Las Heras 4481
 (3000) Santa Fe Capital

📍 @la.vitachina

**FAC
ES PASIÓN**

**FAC
ES APRENDER**

**FAC
ES COMPROMISO**



Nuestro
agradecimiento
a las asociaciones
que colaboraron
en éste número



A.C.O.T



(Asociación Canaricultores y Ornitólogos Tucumanos)

AUGURA ÉXITOS EN LA REALIZACIÓN DEL CAMPEONATO MUNDIAL 2025 HEMISFERIO SUR A LA FEDERACIÓN ARGENTINA DE CANARICULTURA Y ACOMPAÑA EN SU GESTIÓN

Nómina de Asociados A.C.O.T.

N° Criador Nacional	Apellido y Nombre	Dirección	Provincia	Teléfono
LU537	Fernández Miguel A	Maipú 334 - Tafí Viejo	Tucumán	381-6530480
XR053	Marcolongo Laura	Virgen de La Merced 577	Tucumán	381-6413622
FT266	Pianezzola Alfredo	24 de Septiembre 963	Sgo del Estero	385-4042333
GJ194	Segovia Raúl Santos	Inca Garcilaso 2549	Tucumán	381-4980467
WR178	García Carlos	B° Congreso Mz:H Casa:12	Tucumán	381-3544152
FS192	Parra Javier	Tte. Matienzo 861	Tucumán	381-6685793
SZ082	Jalil Rubén	B° Feput Mz: B casa:11	Tucumán	381-4961617
LQ768	D'Mayo Luis	Roque Correa 1314	Tucumán	381-6415670
FL486	Bulacios Luis German	Dalmasio Quilmes 370	Tucumán	381-5186119
DY955	Daura David	B° Policial IV Mz:E casa:14	Tucumán	
RS030	Racedo Pablo Sebastián	Yonopongo - Monteros	Tucumán	3863 56-6293
RU435	Ruiz Miguel	B° 119 Viviendas Mz:E Casa:5	Tucumán	3865 61-6934
FR361	Tajan Mario	Constitución 18 - Tafí Viejo	Tucumán	381-5829817
EH607	Madkur Julio	Pje. Fray Manuel Pérez 1458	Tucumán	381-4024912
ST597	Loto Horacio	Francisco solano517- Termas R H	Sgo del Estero	385-4206118
TZ044	Alija Luis María	Hipólito Irigoyen 259- T Viejo	Tucumán	381-5090760
ND864	Largo Mauro	Camino de Sirga Mb Lote:10	Tucumán	381-5900938
MG879	Olmos Jorge	Sarmiento 351- Yerba Buena	Tucumán	381-6444021
VQ107	Giacosa Silvio	Paraguay 855 – Yerba Buena	Tucumán	381-5641778
EA500	Hashiguchi Sergio	Congreso 758 - Tafí viejo	Tucumán	381-4018368
NW692	Cerviño Maximiliano		Sgo del Estero	385-4099401
HZ701	Garnica Luis E.	B° Siglo XXI Mz:18 Lote:21	Sgo del Estero	385-4753785
HL758	López Gómez Guillermo Federico	Pablo Rojas Paz 1955	Tucumán	381-5693387
	Chaves Mario Omar	Barrio 21 de Septiembre- villa Carmela	Tucumán	381-4740692
	Monteros Claraso Marta	Balcarce 670-3° A	Tucumán	381-4096685



La Comisión Directiva de ACRO le augura a la Federación Argentina de Canaricultura el mayor de los éxitos en la organización del evento máximo de la canaricultura mundial del hemisferio sur.

Así mismo hace extensivos los saludos por los 75 años de vida.

Sergio Altamirano YI 114 1156376373
Gabriel Baudo NS 025 1144459510
Marcelo Bel GD 618 1130509943
Cristian Chimenti JZ 345 1159145504
Martin Chimenti SY 648 1133126377
Claudio Chinellato QX 855 1166558577
Cucu Gianni RE 545 1144988388
Ladogano EC 284 1149275370
Gabriel Larrea ZK 584 1139237330
Eduardo Leisch UQ 859 1157931102
Sebastian Libera KC 646 1165863570
Pablo Maidana JY 084 1155179328
Jose Luis Martinez VA 194 1132380984
Daniel Marquez UD 587 1133898489
Franco Mosca LQ 595 1153154460
Hector Rios MY 028 1127668144
Graciela Triscali EG 470 1163623642
Leonardo Yapur YS 440 1165869169

AACRS



**ASOCIACION AMIGOS
CANARICULTORES ROSARIO SUR
(VHJ)**

Gorriti 966 de Rosario TE. 341-5413817
e.mail aacrssur@gmail.com

**DESDE HACE 40 AÑOS
CUANDO NACIMOS , ESTAMOS CON FAC.
ORIENTANDO Y DIFUNDIENDO LA
CANARICULTURA EN NUESTRA ZONA**

**EN ESTE AÑO 2025 FELICITAMOS A LA
FEDERACION POR SUS 75 AÑOS Y POR
ORGANIZAR A TRAVES DE COA,**

**EL CAMPEONATO MUNDIAL DE
ORNITOLOGIA HEMISFERIO SUR.**



Listado de Socios Activos 2025

AGUIRRE RAÚL	GP 986
AMARANTO SERGIO	OR 894
AMOEDO MARCELO	SU 073
BELLI RAMÓN	LW 461
BERRUEZO FELIX	NZ 266
BERTONE JOSÉ	QK 253
BUONCRISTIANI DANIEL	QA 104
BUSTOS LUIS	CZ 531
CARNELUTTO DANIEL	DP 464
CÉSAR DANIEL	NS 912
CHANQUIA EDGAR	RO 247
DE CAMPOS MOYANO	VM 248
DOMINGUEZ DENIS	US 569
FEMOPASE AGUSTÍN	JT 538
GONZALO JUAN	LM 212
HOYA JOSÉ	ZT 503
KORNFELD MARCELO	WD 102
LARDELLI JUAN	HI 404
MEYER GERMÁN	VH 615
MICIELI MAXIMILIANO	FO 264
NAVARRO JULIO	FZ 115
NICOLAI JOSÉ	UV 067
NORIEGA GUSTAVO	ZW 142
OLMEDO AGUSTÍN	UK 637
PEÑALOZA DANIEL	VM 501
RAPETTI CLAUDIO	DF 332
SECCO PABLO	WF 098
TORANZO DANIEL	BM 637
WINKLER DANIEL	YI 419

Comisión Directiva 2025

Presidente	Moyano Raquel
Vce. Pte.	Rapetti Claudio
Secretario	Aguirre Raúl
Pro. Secr.	Amaranto Sergio
Tesorero	Chanquia Martín
Pro. Tes.	Lardelli Juan
Voc. Tit. 1°	Bertone José
Voc. Tit. 2°	César Daniel
Voc. Tit. 3°	Noriega Gustavo
Voc. S. 1°	Navarro Julio
Voc. S. 2°	Secco Nicolas
Rev. Cta. T.	Campos Gerardo
Rev. Cta. S.	Amoedo Marcelo

DESDE C.A.M (CANARICULTORES ARGENTINOS MEDITERRANEOS) HACEMOS LLEGAR NUESTRA FELICITACIONES A LA F.A.C (FEDERACION ARGENTINA DE CANARICULTURA) POR LA GRAN ORGANIZACION LLEVADA ADELANTE PARA EL DESARROLLO DEL CAMPEONATO MUNDIAL DE ORNITOLOGIA HEMISFERIO SUR DE SAN FRANCISCO CORDOBA.



C.P.C.

Círculo Platense de Canaricultura



**Junto a F.A.C. desde 1977 y
participando en el
Campeonato Mundial 2025**



- | | | |
|----------------------|-------|-------------------|
| • Guarella Juan | FU866 | cel. 221 523 6151 |
| • Roquigny Yamil | OD556 | cel. 221 485 0700 |
| • Gutierrez Néstor | ZB446 | cel. 221 554 5258 |
| • Capra Mariano | RS000 | cel. 221 438 6161 |
| • Bertoni Eduardo | KK677 | cel. 221 590 4400 |
| • Sosa Jorge | SE884 | cel. 221 364 4823 |
| • Rucci Mauricio | VL772 | cel. 221 670 8936 |
| • Morbelli José | YC287 | cel. 221 641 6911 |
| • Anriquez Alejandro | CW343 | cel. 11 37634378 |
| • Crispino Luis | AF861 | cel. 221 546 4482 |
| • Zamudio Gabriela | WK931 | cel. 221 409 7633 |

Sede social y proveduría calle 27 n° 884 e/49 y 50 LaPlata Bs. As.
Te: 221 554 5258/ 6708936

DFAC

1994 - 2025



CRIAR ES PRESERVAR

Adhesión

Carlos Ladogano

Socio C.A.C Vitalicio

Socio A.C.R.O Vitalicio

Socio DFAC Fundador vitalicio

Socio ACAU Vito Ladogano (nieto)



TENEMOS EL PLACER DE SALUDAR Y FELICITAR A LA
FEDERACIÓN ARGENTINA DE CANARICULTORES (FAC)
POR LA ORGANIZACIÓN DEL CAMPEONATO MUNDIAL
DE ORNITOLOGÍA ~ HEMISFERIO SUR 2025;
SAN FRANCISCO, CÓRDOBA - ARGENTINA.

Les deseamos el mayor de los éxitos y que sea realmente una
fiesta para todos aquellos que compartimos esta pasión.

COMISSION DIRECTIVA Y SOCIOS SFAC

AB410	Rostagno, Mario	3426 307-866	EW631	Ferrari, Hugo	3426 98-3836	TY734	Albrecht, Leopoldo	3442 57-1646
DM860	Bagnarol, Conrado	3425 344-633	UH685	Echiverri, Juan	3424 85-4038	ET156	Medail, Martin	3425 06-4323
RB127	Bruera, Raúl	3496 41-4909	SY944	Manarin, Milton	3476 50-3077	CG517	Tramezzi, Diego	3425 02-8944
VM143	Busso, Daniel	342 486-0626	PG220	Parma, Juan	3425 54-5680	QM753	Cerutti, David	3496 54-1852
VX285	Pacheco, Elvio	3424 87-0840	BN455	Calvi, Pedro	3777 60-3888	EW512	Spedaletti, Matías	3404 50-1146
ZT300	Donnet, Raúl H.	3425 46-9489	QA732	Sauco, Jorge	3425 17-4805	UJ804	Bono, María del Rosario	3496 59-0744
FY144	Quintar, Javier	3442 62-1690	ZL574	Gallego, Raúl	3426 30-8788	UN726	Corrain, Roberto	3482 69-1493
GY075	Gross, Anibal	3496 46-8545	AJ650	Valiente, Rodolfo	3482 53-9292	XZ216	Ferini, Daniel	2974 16-0509
RN541	Ponce de León, Horacio	3425 09-0271	UW701	Torrez, Adolfo	3442 62-9130	PZ553	Kuhn, Pablo Oscar	3454 65-6668
LN845	Milt, José Luis	3424 28-3339	LL872	Appas, José	3492 64-1517	LP260	Giusti, Victor	3496 44-7329
KG229	Pérez, Leonardo	3425 97-6722	YV370	Roth, Ricardo	3496 65-2567	IR221	Meyer, Cristian	3425 46-3166
ZP590	Imwinkelried, Rodolfo	3424 36-7061	WL936	Ramirez, Leonel	3425 08-9860	EL917	Imsand, Iván	3404 65-3909
YX153	Parma, Juan Pablo	3425 48-7617	RX699	Montu, Victor	3425 66-1855	HL737	Faure, Nicolas	3496 51-0506
OW468	Villa, Julio	3492 58-8738	JT447	Schierloh, Gustavo	3434 70-5639			



Asociación Cordobesa de Forma y Postura

A.C.F.P.

ANUNCIANTES

Canario :
El Cordobés

Nueva Raza en estudio

Campeonato Mundial Argentina 2025

Asociación Cordobesa de Forma y Postura

Listado de socios:

Apellido y nombre :	Teléfono :	Nro.de ID.
Adrián Aravena	+54 9 3512275079	CI 126
Beatríz Cabrera	+54 9 3516379680	CV102
César Nievas	+54 9 3513516380	SE 614
Miguel Rizzi	+54 9 3516661155	XO159
Miguel García	+54 9 3513116742	VW591
Raúl Echarri	+54 9 3462555471	ZZ623
Ronald Quiroga	+54 9 3543313745	AJ047
Sergio Callejas	+54 9 3518106696	MM407

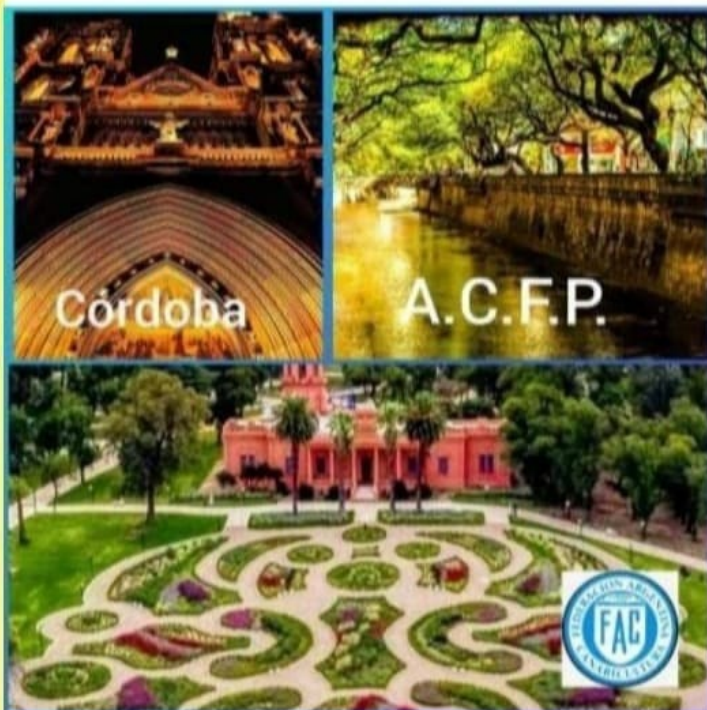

UNIÓN CANARICULTORES DE GÁLVEZ



U.C. de G.

Rinero Miguel	+54 9 3404 459299
Martinengo Omar	+54 9 3404 491571
Danielli Conrado	+54 9 3404 652912
Venturini Danilo	+54 9 3404 491563
Ferraris Jose I.	+54 9 3401 408297
Zanor Federico	+54 9 3404 459167
Miola Eduardo R.	+54 9 3404 436724
Giacone Miguel D.	+54 9 3476 305444
Bonetti Marcelo L.	+54 9 3492 612082
Novelli Leonardo E.	+54 9 3401 511816
Paizal Carlos	+54 9 3471 552229
Savino Diego	+54 9 3404 418088
Ruiz Cristian M.	+54 9 3404 632015
Solis Jonathan R.	+54 9 3401 524034
Aiello Carlos	+54 9 342 5491016
Ibarra Juan	+54 9 3404 520904
Mecoli Luis	+54 9 342 4023949



Presente en el Mundial de Ornitología
2025 Hemisferio Sur



A.C.R.B.



**Asociacion Criadores Roller Berazategui
Calle 9 Entre 146 y 147 - Berazategui**

Festeja sus 70 años de vida

Acompañando a la FAC 29-04-1955 - 2025

**Augura a la C.O.A un rotundo exito en el proximo
Campeonato Mundial C.O.M Hemisferio Sur organizado por la F.A.C,
en la ciudad de San Francisco Cordoba en Argentina.**

Nuestros socios

- Alberto Salazar N°184
- Carlos Camilo Guerra N°331
- Oscar Deina N° 388
- Sergio Fernandez N° 397
- Carlos Ribeyrol N° 406
- Maximiliano Guerra N° 455
- Federico Ribeyrol N° 460
- Ignacio Nosa N° 465
- Rodolfo Santillan n° 477
- Cristian Arevalo N° 483
- Luis Alberto Ciancio N° 487
- David Vilardi N° 511
- Ruben Omar Fernandez N° 527
- Pablo Bruno N° 529
- Matias Alonso N° 551
- Juan Jose Mussi N° 557
- Antonio Piamontese N° 566
- Patricia Dappiano N° 567
- Cristian Rodriguez N° 568
- Sergio Aguilar N° 570

Una sociedad pequeña con grandes interpretes.

**A.C.R.B: Organizo los campeonatos argentinos en los años:
1967-1975-2006 y fue sede en campeonato del 2013.
En 1981 organizo el zonal de Gran Buenos Aires y La plata.**



CRAM

ASOCIACIÓN CRIADORES ROLLERS ARGENTINO MARPLATENSE

<input type="checkbox"/> Numero Socio	Nombre y Apellido	Dirección	Teléfono	Localidad
<input type="checkbox"/> XG566	ADRIAN LOFREDO	DE LOS INMIGRANT...	2236162833	MAR DEL PLATA
<input type="checkbox"/> ZR758	RAUL FRESNO	LARREA 2549	2235743845	MAR DEL PLATA
<input type="checkbox"/> YI491	SERGIO SERVIN	DOLORES 1417	2235284492	MAR DEL PLATA
<input type="checkbox"/> JB112	JUAN GRANEROS	SAAVEDRA 5151	2235016409	MAR DEL PLARA
<input type="checkbox"/> DL352	RUBEN LORENZANI	MISIONES1243	2235702721	MAR DEL PLATA
<input type="checkbox"/> LJ897	Raul rey	GUANAHANI 6453	2234212294	MAR DEL PLATA
<input type="checkbox"/> BU219	OSCAR GARCIA TREVIN	N SEÑORA D LA CO...	02235931700	MAR DEL PLATA
<input type="checkbox"/> DE717	CARLOS CAMPOS	1 DE MAYO 149	2236795330	MAR DEL PLATA
<input type="checkbox"/> DW394	SILVIO TAVOLARO	ROLDAN 528	2235395765	MAE DEL PLATA
<input type="checkbox"/> EW860	SANTIAGO CAMEZZANA	AVELLANEDA 3242	2236132549	MAR DEL PLATA
<input type="checkbox"/> GI236	GUSTAVO DANA	FRENCH 5755	2235513692	MAR DEL PLATA
<input type="checkbox"/> ML822	FERNANDO LAXAGUERBORDE	DORREGO 412	2236016062	MAR DEL PLATA
<input type="checkbox"/> MU070	ENRIQUE LAYUS	FURLONE 450	2236966002	MAR DEL PLATA
<input type="checkbox"/> OG680	RICARDO GUTIERREZ	UDINE 2280	2235682623	MAR DEL PLATA
<input type="checkbox"/> PM589	JOSE RODRIGUEZ	PEDRAZA 2279	2235422702	MAR DEL PLATA
<input type="checkbox"/> QC740	ISAIAS SIRIMACO	LIJO LOPEZ 5705	2234471480	MAR DEL PLATA
<input type="checkbox"/> RQ803	VICTORIA GIUDICE	ITUZAIGO 8750	2235213270	MAR DEL PLATA



Olázabal 1352 - (Secretaría: Triunvirato 1278 - Tel. (0223) 480-1409)
(7600) Mar del Plata - Buenos Aires



A.S.F.C.

Asociación San Francisco Canaricultura

Sede Social: 25 de mayo 1258 / Tel. 03564-15585729 / San Francisco / Córdoba
e-mail: asfc@hotmail.com.ar / www.asfc.com.ar

ER997 **BESSONE ALVARO** / 9 DE JULIO 333 03404-630316 / SA. PEREYRA
QV122 **GILLI GUSTAVO** / PUEYRREDON 270 03564-650750 / SAN FRANCISCO
JS785 **LUDUEÑA RAUL** / BV 25 DE MAYO 342 03563-403022 / MARULL
EM604 **VILLANUEVA GASTON** / CALLE 122 NRO 2521 0221-6082521 / LA PLATA
TW424 **DELPRATTO ANDRES** / LAPRIDA NRO 413 0353-4553512 / ALICIA CBA
EC652 **BATTAGLIA MARIO** / SALTO GRANDE NRO 946 0353-6567089 / VILLA MARIA CBA
HN249 **VILLARRUEL CLAUDIO** / JUAN JOSE PASO NRO 4808 03564-585729 / SAN FRANCISCO CBA
JY156 **CORNAGLIA ANGELO** / PJE MARTIN FIERRO NRO1158 03564-596615 / SAN FRANCISCO CBA
YW833 **ROJAS NELO** / CHUBUT NRO 1065 03564-413750 / SAN FRANCISCO CBA
VH579 **PILLON IGNACIO** / SAN MARTIN NRO 712 03404-501326 / SA PEREYRA
YJ299 **GALVAN JULIAN** / SANTA FE NRO 75 03406-405024 / MARIA JUANA

estamos conectados



www.faccanarios.com.ar



federacion1950@gmail.com



[federacionargcanaricultura](https://www.instagram.com/federacionargcanaricultura)



[Faccanarios](https://www.facebook.com/Faccanarios)



<https://youtube.com/channel/UCpYNg7LYLAD3mB9Naqvvj5Q>